Сембе масторонь пролетариятне, промода марс!

Мокшень ПРАВДА

Советскяй Союзонь Коммунистическяй партиянь Мордовскяй областной комитетть, МАССР-нь Верховнай Советть и Министронь Советть органица

ЛИСЕНДИ 1921 кизонь сентябрьста сявомок

Ёткши, 21 апрельста, 1990 к.

48 (12123) №

ПИТНЕЦ 3 тр.

СССР-нь правительствать решенияц

ТАСС-ть сообщенияц

Литовскяй ССР-са положениять мяльс сявозь, СССР-нь Президентти М. С. Горбачевонди и СССР-нь Министронь Советть Председателенцты Н. И. Рыжковонди, кода содаф, тядде нь 13 апрельста савсь кучемс Литовскяй ССР-нь Верховнай Советти и Министронь Советти послания тяфтама условияса республикать мархта экономическяй отношениятнень полафтомаснон колга. Ужяль, но Литовскяй ССР-нь Министронь Советть Председателец К. Прунскене 16 апрелень телеграммасонза посланияса азф предложениятнень эзда конацдивок конструктивнай ответ ашезь макса.

Сявомок мяльс сянь, што Литовскяй ССР-ть руководствац ашезь прима мерат Литвань граждаттнеңди дискриминационнай удостоверениянь сувафтомать лоткафтоманкса, ССР-нь Союзть собственностенц, а стане жа всеобщай воинскяй обязанностть колга СССР-нь законть действиянц коряс кизефкснень колга противоправнай акттнень полафтоманкса, максф указания республикав нефтань пражсемать лоткафтоманц колга, а стане жа природнай газонь максемать ся объемтненди молемс кирьфтаманц квалма, мярось саты аньцек бытовой и коммунальнай вешфкснень пяшкотькшемс.

СССР-нь правительствась учси конкретнай ответ СССР-нь Президентть и СССР-нь Министронь Советть Председателенц послания путф кизефкснень лангс, сяс мес синь кемоста сотфт советскяй ломаттнень праваснон и интересснон мархта.

ТОРЖЕСТВЕННАЙ СОБРАНИЯТ

Моску

Перестройкась нинге сядонга пяк маласькофтозе тейнек Владимир Ильич Ленинонь — Октябрть вожденц, Коммунистическяй партиять и Советскяй государствать тиисэнон. Минь проверсесаськ полафтксне нь молемаснон Ленинонь крхка мялензон коряс. Ленинонь сембе пингс эряй строчканза тонафтсамазь минь макссемс объективнай оценка и сатфксненди, и эльбятьксненди, и сявондемс эрявикс урокт, штоба сяда тов мольфтемс революциять. «Тяниень пингсь» тата и тага весть шарфнесы мяленьконь великай мыслительть и ломанть трудонзонды и советонзонды.

20 апрельста Москуса ССР-нь Союзонь Оцю театраса ульсь торжественнай собрания, кона лемтьфоль В. И. Ленинонь шачема шиста 120 кизонь топодемати. Тяза пуромсть столицань и Подмосковьянь трудовой коллектифнень, партийнай, советскяй и общественнай организациятнень представительсна, народнай депутатт, наукань и культурань деятельхть, Советскяй Вооруженнай Вийнь воитт, ленинскяй партиянь ветератт. Тясот жа иностраннай дипломатт, омба масторонь инжихть.

Торжественнай собранияса примасть участия М. С. Горбачев, В. И. Воротников, Л. Н. Зайков, В. А. Крючков, Е. К. Лигачев, Ю. Д. Маслюков, В. А. Медведев, Н. И. Рыжков, Э. А. Шеварднадзе, А. Н. Яковлев, А. П. Бирюкова, А. В. Власов, А. И. Лукьянов, Е. М. Примаков, Б. К. Пуго, Г. П. Разумовский, Д. Т. Язов, О. Д. Бакланов, Ю. А. Манаенков, Е. С. Строев, Г. И. Усманов, И. Т. Фролов, СССР-нь Верховнай Советть Президиумонц членонза и палататнень председательсна, СССР-нь Федерациянь советть и Президентскяй советть членонза, СССР-нь Верховнай Советть и СССР-нь Министронь Советть Председательсэнон заместительсна, СССР-нь Верховнай Советть комитетонзон, Союзонь Советть и Национальностень Советть комиссиясноп руководительсна.

Торжественнай собраниять панжезе КПСС-нь МГК-ть васенце секретарец, КПСС-нь ЦК-ть Российскяй бюронц членоц Ю. А. Прокофьев.

Кайги Советскяй Союзть Гимнац.

Оцю мяльса кулхцонтфоль СССР-нь Президентть, КПСС-нь ЦК-ть Генеральнай секретаренц М. С. Горбачевонь «Вал Ленинонь колга» докладоц.

Торжественнай собраниянь участникне кепотьф мяльса морасазь «Интернационалть».

Сяльде ульсь праздничнай оцю концерт.

(ТАСС).

Саранск

Пингсь фалу кадондсы эсь пильгокинц ленинскяй эрь годовщинать лангс. Тячи минь отмечасаськ сонь перестройкать — страналькнонь виимаса тяниень этапста партиять и народть главнай тевснон условияса.

21 апрельста Саранскяйса, Профсоюзонь культурань дворецса, ульсь КПСС-нь Саранскяй горкомть, народнай депутатонь ошень Советонь исполкомть, марса общественностть представителензон мархта торжественнай собранияса, кона лемтьфоль Владимир Ильич Ленинонь шачема шиста 120 кизонь топодемати.

Тяза пуромсть производстван ь передовикт, партиянь ветератт, наукань и культурань деятельхть, войнань и трудонь ветератт, сире коммунистт, общественнай организациянь представительхть.

Президиумса — КПСС-нь обкомонь и Саранскяй горкомонь бюронь члеттне, Коммунистическяй партиянь ветератт, республикань, ошень партийнай, профсоюзнай, комсомольскяй оргаттнень представительсна, Советскяй Союзонь и Социалистическяй Трудонь Геройхть, СССР-нь, РСФСР-нь народнай депутатт, МАССР-нь Верховнай Советонь, Саранск ошень и районнай Советонь депутатт, производствань передовикт, войнань и трудонь ветератт.

Торжественнай собраниять панжезе КПСС-нь Саранскяй горкомть васенце секретарец **Н. А. Уткин.**

В. И. Ленинонди 120 кизонь топодемать колга докладть собранияса тиезе КПСС-нь Мордовскяй обкомонь секретарсь **А. П. Тимошкин.**

Ванды топоди 120 киза В. И. Ленинонь шачема шиста

Владимир Ильич ЛЕНИН.

ТЯЧИ СЕМБЕ ЛИСТЯМА СУББОТНИКС

Рузаевка ошень машинакинь коллективсь панняфтсь 21 апрельста субботниконь шиня ванфтф уштомбяльса правжамс 30 грузовой поезд, тяда башка, ванфтф дизельнай уштомбяльса работафтомс 16 маневреннай тепловоз, петемс 16 электровоз, 13 тепловоз, 7 ваготт, 10 колеснай парат, 12 автосцеп, 20 воздухораспорядитель. Трудовой коллективсь арьсесь тя шиня добуваф 7, 8 тежянь цалковай ярмакть стафтомс Миронь и Чернобылень фонду железнодорожникненди лезксонди, а стане жа Милосердиянь фонду, кой-мзяра средства максови коллективть социальнай вешфксонзон пяшкодемс.

* * *

«Красная Роза» бумажнай фабрикать коллективоц товарнай продукцияда нолдай 23,2 тежянь цалковайнь питне, тяконь лувксса обойда — 6,1 тежянь условнай рулон, масштабно-координатнай кагодта — 4,800 условнай рулон.

Фабрикань профсоюзнай организациять мяленц коряс 3,5 тежянь цалковайсь, конат добувавихть субботникса, водендавихть войнань и трудонь ветераттнень эряфснон пебярьгофтомс и од ломаттненди культурань объектонь строимс, донь празднике. Тя шиня арьсекшневи нолдамс идень «Конек-Горбунок» 700 велосипед, подросткань 150 велосипед, конатнень марстонь питнесна 70 тежяньда лама цалковай. 9,5 тежянь цалковай максови трудовой коллективть социальнай проблемансон решандамс.

* * *

Старошайговскяй райононь 7 тежяньда лама колхозник, рабочай субботниконь шиня лисихть эсь работама вастозост, велень хозяйствань и промышленнай продукцияда нолдайхть 60 тежянь цалковайнь питне. 9,8 тежянь цалковай максыхть милосердиянь фонду.

* * *

Саранск ошень Октябрьскяй райононь агропромышленнай комплексонь труженикне субботниконь шиня кармайхть трудендама совхозонь пакситнень лангса и ферматнень эса туидандн видемс анокласамс видьмотнень и техникать. Тя шиня промышленнай и велень хозяйствань продукцияда максыхть 69,7 тежянь цалковайнь питне. Добуваф средстватнень — 5,6 тежянь цалковайть — стафтсазь предприятиятнень профсоюзнай счетозост аф сатомшка обеспеченнаф семьятненди, тядафтома-аляфтома

Путфт панчфт Ильиченди памятникти

Саранскяйса Советскяй площадьсь В. И. Ленинонди памятникса. Мзяк тяза ку-... столицань партийнай и государственнай органонь работникт, партиянь, войнань — и-... никть вакс путфт панчфт КПСС-нь Мордовскяй организациять и МАССР-нь Вер-...

Советскяй ломатть! Пуроптсаськ марс вийньконь гуманнай, демократическяй

ромкшнесь лама ломань, синь етксост Мордовскяй АССР-нь и республикань трудонь ветератт, прозводствань передовикт. В. И. Ленинонди памят-ховнай Советть, КПСС-нь Саранск ошень организациять и народнай депутатонь ошень Советть эзда.

КПСС-нь ЦК-ть Призывонзон эзда.

Саранскяй механическяй заводонь рабочайхне, служащайхне оцю мяльса лисихть тру- ... ляфт иттнендн, инвалиттнендн лезксонди.

Обсовпрофть пресс-группан.

ВАЛ ЛЕНИНОНЬ КОЛГА

Ялгат! Генийхне сембонь коряс лият сянь ширде, што ломаттненди синь эрявихть сембе пинкнень и эрь мезть синь улендихть эсь лацоннет.

Перестройкась няфнесы тейнек Ленинонь стамокс, кодама сон афкукс. И тяка пингть сонь политическяй и теоретическяй наследиянц, сонць, сонь личностец тячи тага арасть васенце вастти идейнай и политическяй тюремаса. И главнайсь тяса — сонць перестройкань социалистическяй кить кочкамац.

Ленин уникальнай вклад путсь социалистическяй идеять виияфтоманцты и эряфс етафтоманцты. Веконь сембе стакатнень-сталмотнень, эльбятьксnень, трагедиятнень пачк тя идеясь стаки кяли эстейнза ки. Афоль уле Ленин, афоль уле Октябрсь, ашель кода тяни тяфта путомс всемирно-историческяй кизефксть — человечествать виимаса критерийхнень и сонцень ломанть питненц колга.

Ленинонь мироц сельмоса аф фатявомшка кели. Сон сувафнесыне эсь эзонза ломанень эряфть сембе сферанзон, обществать марнек эряфонц, сембе классnень и социальнай слойхнень—рабочайхнень, крестьяттнень, интеллигенциять, аватнень, од ломаттнень положенияснон, рольснон и судьбаснон... Тя мирсь фатнесыне сембонь — ломанень эрь шинь заботатнень эзда сявомок мировой политикань оцюдонга-оцю проблематненди молемс. Нравственнай ушетксnень эзда сявомок государстваса законностти и порядкати молемс. Политическяй тактикань принципнень эзда сявомок глобальнай процесснень философокс шарьхкодемаснонды-содамаснонды молемс.

И мезе минь тянь эзда афолеме сяве, сембе сяка аш кода улель няфтемс сонь фкя выступленияса.

Минь тяни шарьхкодьсаськ, што Ленин эряви тонафнемс сембе, сонь козя творчестванц марнек, сембе ширде, а аф пильксонь-пяльксонь. Сембе пингс атказакшнетяма сонь наследиянцты цитатань ванондозь малаткшнемать эзда.

Сяс и мон арьсень Ленинонь колга тя валсон аф молемс тонатф кить эзга — семботь колга аф ламонянь, кой-коста сонь валонзон лятфнезь.

Тяни тейнек инь актуальнайкс ащихть ленинскяй мяльхнень-арьсематнень методологиясна, любой проблематненди сонь малаткшнемань диалектикац и мархтонза катф историческяй опытса ся эсь лацонь моменттне, конат ванфтозь эсь пяк оцю значенияснон.

Ленин ляткшни мархтонк кода XX веконь инь содаф мыслитель, кона, пуроптомокся пингонь пяк козя содамошит, лац шарьхкодезень общественнай эряфонь тайнатнень.

Ленин ляткшни мархтонк кода политиконь пример, кона мзярдовок аф нолясы тевс властть кодама-бди тяйняня, сядонга пяк эстейнза пользань сявондезь цельса. Кона, кода тяст моле событиятне и политическяй тюремась, аф мяндьсы сельмингольде главнайть — народть интересонзон.

Ленин ляткшни мархтонк кода революционеронь пример, кона анок оцю и решительнай аськолксонь тиемс стакадонга-стака обстановкаса... мзярда странась маладсь революцияти — и пели эздонза. Мзярда народть оцю, кеме вийнза лисихть лангти, штоба козякофтомс историять созиданияса, но синь жа могут арамс срафтыкалафты стихиякс.

Историять лангс Ленинонь влияниянц секретоц сянь эса, што сон машть точнайста шарьхкодемост сонь эсонза эреклафты вийхнень и поладомс политикаса сянь, мезьфтома аш кода улемс тя моментть, сянь мархта, мезть ули сай пингоц.

Ленинонь кода политиконь и теоретиконь диалектическяй потенциалоц пяк питни переходнай пинкненди, мзярда курокста полафневи обстановкась. Маштомась шарьхкодемс противоречивай сембе факторхнень и мумс главнай тенденциять, ингольнкиге содамс событиятнень виимаса возможнай вариантнень и строямс эффективнай политика — вов великай ленинскяй искусствась, конанди тейнек эряви тонафнемс и тонафнемс.

Владимир Ильичень тя годовщинац савсь перестройкать пяк оржа, полафтксонь тиендема пингти. Полафтксонь процессь обществаса пачкодсь текшенцты.

Перестройкась сонць арась эряфокс. Сон кошардомазь ламоть арьсемс, ваномс одукс, тяконь лувксса и етай пингстонк. Ломаттне мртцихть ушетксnенди, мяльсна шарьхкодемс, мезень тя обществa, кона лиссь великай революцияста и конанди тяни эрявкстсь эстейнза и сембе мирти аф сяда емла значениянь од революция.

Тяни тейнек тя сядонга важна шарьхкодемс, сяс мес XX векть историяса перестройкась няфтезе ни прянц кода события, кона можна уикснемс аньцек великай социальнай революциятнень масштабснон коряс.

Но именна перестройкать историческяй вастонцты, сонь социальнайшинцты оценкань максемста лац няфтезе прянц и Ленинонди малаткшнемаса аф сепондови деструктивнай тенденциясь. Сонь пелькcоц — примитивизмать эса. «Нюрьхкяня курсонь» методикать использовандамаса, аньцек меколанкт, и целец, — фкя лацокс лувондомок Ленинонь Сталинонь мархта, нардамс сембе историяньконь, няфтемс Октябрьскяй революциять и сянь, мезе ульсь сонь мельганза, марнек эльбятьксокс, ильне преступлениякс народть и человечествать инголе.

Ленинонь лангс тя ширде врьгятнемась вииняфнесы КПСС-са и обществаса консервативнай волнать. Тянь мархта перестройкать кяшф и наява противниконза получсихть возможность выступандамс «ленинизмань» аралайнь рольса.

Да, тейнек эряви одукс арьсемс Ленинонь, сонь теоретическяй и политическяй творчестванц лангса, явондомок тяна пингть и сонь вывондонзон [illegible]аращенияснон, и канонизацияснон эзда. Эряви явфтомс сянь, мезсь сотф ингольдень пингть мархта, сянь эзда, мезсь ляды обществать интеллектуальнай, культурнай, духовнай эряфсонза, кода прогрессонь активнай элемент.

Но аф примави Ленинонди аф уважениясь, аф нравственнай и аф состоятельнай амбициознай, мещанскяй васькафнемась сонь лангозонза кода ломанень. Ковга аф кондястихть тяряфнематне аф верондамс сонь целензон цебярьснонды и мялензон-арьсеманзон арушисонды.

Да, пинге лоткамс Ленинонь лемонц и образонц мархта стама обращениятн, мзярда сонь тиендезь «шкайликокс», и минь тяни лац содасаськ, мезенкса тя тиендевсь. Но минь решительнайста сyдендасаськ Ленинонь памятенц лангса наругамать, мезьса ба тя афоль тиендев и коса ба тя афоль тиендев — миньцонк или границать тона бокса.

Ков сяда курок минь лоткатама Ленинонь лангс тяфта ваномa, тов сяда лац шарьхкодьсаськ сонь величиянц, конашкава сон тянинень пингонне и эряви тейнек. Хоть тя аф тежда, сяс мес вождть тяфтама образоц тиендевсь кемотть киза и целенаправленнайста сувафневсь содаф политикати и идеологияти. Но тя туфталть сюнеда шарфтомс афкуксонь Ленинть эзда — тя стане жа, кода керомс обществать и государствать юрснон, шамнемс еньцнон и седиснон поколениятнень, конат молихть полафтомонк.

Ленинонь араламац — тя аф шкайнди верондама. Аралакшнемок Ленинонь, минь макссесаськ эрявикстъ советскяй ломаттнень поколенияснон мархта тифти, минь аралакшнесаськ тячинень вешендеманьконь, социалистическяй сай пингоньконь.

Бурнай, противоречивай, героическяй и драматичнай ленинскяй пингсь тусь. Сон арась етай пингокс, тейнек историякс. Тя историять, кона явфтф мифнень и васькафнемать эзда, эряви содамс. Сон тонафты и эряви, штоба формировандамс гражданоньконь политическяй и нравственнай культураснон, сознательнай — мезсь ащи афкуксонь содамаса и убежденностьса — патриотизмаснон и интернационализмаснон.

Ленин ашезень кельге патриотизмать колга кайги валхнень. И кадсь тейнек аф етави пример — политическяй и нравственнай патриотизмать и интернационализмать полаткшнемасост. Ульсь пяк кяжи врагокс всякай национальнай чванствати и шовинистическяй тяряфнематненди. А мзярда эрявкстсь, азозень содаф эсь валонзон сянь колга, мезьса великороссnень национальнай гордостьснон афкуксонь смыслац. (26 т., 106—110 с.).

Дворянин шачемас коре и интеллигент воспитанияс и образованностьс коре, Ленин дивандафтсь эсь народностенц мархта. Тейнза трудящайхне ашесть уле севонь поколень лаца, конань эзда можна тиемс мезе мяльце. И аф вярде паронь тиема машты объектокс. Революциясь и социализмась, Ленинонь коряс, — тя синцень массатнень эрек творчествасна.

Тя фундаментальнай ленинскяй мяльсь. Сонь значениянц минь башка шарьхкодьсаськ и тяряфнетяма етафтомс эряфс тячи, мзярда перестройкась сргозьфтезе сембе обществать, мзярда тиендевихть сонь виимасонза од закономерностть и эряфсь канни пяк стака проблемат, конатнень эзда кажнайсь веши сидеста аф фкя лацонь решениять.

И сембе сяка сашендови кулемс апрякамат: партиясь, кле, аськолдась перестройкати сембе ширде апак арьсек планфтома, ашезе, арьсе семботь лама кизонди инголи. Финцне корхтайхть: вов тянь эряволь тиемс инголи, лиятне — што сяньсянь и сянь-сянь ефсикс афолемаль тие или тиемальстане, а аф тяфта. Ули и ностальгия сиретьф малаткшнематнень коряс — сувафнемс эрек эряфть схематненди, пачфнемс синь народти, аф ваномок реальностнень лангс.

А вдь сембось тя миньцонк ульсь ни содаф, мезти тя вятсь. Схематне арьсекшневсть, путневсть обществать лангс, а мезсь эзост ашезь тяльгонде, сянь эрявсь керомс, кода эрявиксонь и враждебнайнь. Обществать сембе организмац обставкшневсь, сяс мес ашель кислород, инголи молема. Люпшневсть и идеятне, и общественнай психологиясь, массатнень сознаниясна.

Арамок перестройкань кить лангс, тейнек эряви лац мяляфтомс тя урокть и аф макссемс пря тонатф мяльти — озамс кабинеттненди и арьсемс рецептт, конат семботь эзда пчкафтсамазь и мрдафтсазь обществать шумбрашинц. Пяк ни тонадоме минь анок рецепттненди.

Заорганизованнай эряфть колга ризнамать можна шарьхкодемс: административно-командн ай системать лама кизот улемда меле минь кодавок аф пчкатама «директивнай урмать» эзда, шаблоннайста арьсемас и марьгомас коре тиедемс промозть эзда.

Социализмась — массатнень эрек творчествасна. Арьсетяма содаф тя определениять лангса. Массатнень творчествасна сяшкава лама ширденнет и ингольнкиге аф азови, што сонь аш кода ингольнкиге путомс кодама-бди схемань рамкас. «...Кемотть миллион творецнень ене‌цна, — корхтась Ленин, — тиендиме мезе-бди аф уикстави сяда оцю инь великай и гениальнай ингольнкиге содавить коряс» (35 т., 281 с.).

Перестройкась нажнайти, максси возможность улемс эсь лацонза и шанс историяса участвондамс. И тянь эса сонь освободительнай значениянц, тянь эса и пяк оцю шанссь сембе странати — етафтомс эряфс мекпяли эсь пяк оцю потенциалонц.

Платтне и проекттне эрявихть. И аш мезенди корхнемс, кодама оцю значения максесь тейст Ленин. Но и лувондозень синь пебярькс, плодотворнайкс аньцек эста, кда синь ульсть результатокс афкуксонь процесснень и массатнень действияснон теоретическяйста шарьхкодемаснонды.

Сон тернезе партиять фалу сотнекшнемс эсь арьсеманзон и программанзон народса уисематнень и мяльхнень мархта, кда ули лиякс, то любой, теоретическяй ширде пара политикась может арамс аф кондястикс. И корхнесь: «...Мзярдовок миллиотт ломаттне аф кармайхть кулхцондомост партиятнень советснон, кда ня советтне аф ладяйхть сянди, мезти синь тонафтсыне эсь эряфснон опытоц» (32 т., 178 с.).

Сяс и марксизмась вестевок ашезь уле Ленинонди догмакс. Ефси эсь деятельностенц ушедомста сон сермадсь: тевсь аф сянь эса, штоба «одукс азонкшнемс мялямса ингольдень вывотттнень», конатнень тиезь классикне, а сянь эса, штоба «нолдамс тевс марксистскяй исследованиянь приемтнень политическяй од ситуацияти анализонь тиеманкса» (7 т., 237 с.). Тянь эса панжемась ся оцю шаркснень шарьхкодемаснонды, конатнень тиендезень Ленин историческяй виимать переломнай пингстонза.

Тяфтама шарксnень эзда кажнайсь сатневсь аф тежедяста. Сашендовсь тюремс аф аньцек эсь мархтот, аф аньцек политическяй противникнень каршес, но и марямс оцю люпштама партияс коре ялгатнень ширде, конат муворгофневсть Ленинонь то «принципнень юкстаманкса», то ильне «марксизмать эзда шири туманкса». Отвечамок тейст, Ленин сермадсь: кда историясь мольфтевсь аф стане, кода минь учендоськ, сяда оригинальнайста, сяда эсь лацонза, сяда лама ширденнекс, то аф эряви «кулхцондомс ся «сире большевикнень», конат аф весть ни няфнезь эсь кальдяв рольснон партияньконь историяса, полямок тевс смыслафтома тонатф формулать сянь вастс, штоба тонафнемс од, живой видениять» (31 т., 133 с.).

Тяфтанень, прибавсезе Ленин, «эрявихть максомс «большевистскяй» революцияда ингольдень шуроста васьфневи вещань архиву) можна лемдемс: «сире большевиконь» архиву» (тоса жа, 134 с.).

Критиковандамок революциять эзда эсь прянь кельги нарциссnень, Ленин кородозь корхнесь: «...Юмаль-араль ба мезеньге лангс апак надияк (и пяк заслуженнай) революциясь, кона серьезнайста сяволезень ба тяфтама ломаттнень». (36 т., 301 с.).

Мон сознательнайста азондан тяса эсь валозень пяльксса лама цитата, штоба можналь шарьхкодемс ленинскяй корхтамань манерать тейнек тяфтама пяк актуальнай темать коряс.

Крута шаркснень эса Ленинонди сашендовсь сувсемс конфликтс ильне эсь ялганзон мархта, ультимативнайста арсемс ламотнень мяльснон каршес. Классическяй примерсь Брестскяй мирть мархта. Аф сяда оржа ситуация тиевсь НЭП-ти етамста. Ся кизонь событиятнень участникена, сермадомок партийнай вярдень оргаттнень заседанияснон эзда фкять колга, пачфни: инголи Ленинонь мархта ульсть согласнайхть, пади, аньцек аф согласнайхтельхть Красин и Цюрупа. Сембе лиятне или ацесть апак кашторт, или спорясть. И Ленин отвечась тяфта (азса, кода ульсь): «Мзярда мон ванан сельмозонт, сембе бта согласнайхтада мархтон и корхтатада—да, а шарфтан, тинь корхтатада — аф. Тинь колентттяда мархтон. Тяфтама случайста марьгода и тейне налхкомс мархтонт парламентса примаф тя налхкомаса. Мзярда парламенттнень эса правительствань главати азондови лангозонза аф надияма, сон тушенды отставкас. Тинь тейне ашеде аза доверия Брестса мирть колга договоронь тиемать пингста, хоть тяни ильне аф енюфне шарьхкодьсазь, што монь политикасе ульсь видексоне. Тяни тинь тага азонттада аф надияма экономическяй од политикать колга кизефксть

(Пец 2-це стр.).

ВАЛ ЛЕНИНОНЬ КОЛГА

(Пец. Ушетксоц 1-це стр.).

коряс. Мон тиендян тянь эзда парламенттнень эса примаф вывотт и кафта высшай инстанциятненди — ВЦИКти и Пленумти — макссеса эсь отставказень»...

Мекпяли Ленинонь мяленза-арьсеманза и эряфонь логикац сяськсть: НЭП-сь арась партияти политикакс.

Аф ваномок теориять кельгоманц лангс. Ленин, мзярда эряфсь вешсь полафтомс мяльхнень-арьсематнень, ашезь вана кодамовок постулаттнень и, ильне, священнай догматнень лангс, а руководстванди сявондезе сянь, мезсь, сонь валонзон коряс, ащи «живой ваймокс» марксизмати — конкретнай ситуацияти конкретнай анализсь (41 т., 136 с.).

Арьсекшнемок Ленинонь уроконзон колга, эряви мяляфтомс: сон эрясь, кеме, наругамаса пяшксе пингть, мзярда революционерхненди, ильне синь етксост инь оцю гуманисттненди, сашендовсь, кода образнайста мярьгсь фкя большевиксь-рабочайсь, «кирдемс ваймоцень пацятнень фтала».

Тячи аф шуроста сашендови кулендемс — а эрявсь ли тиемс Октябрьскяй революциясь? Аф сяда пароль ли Россияти «лоткамс» февральскяйть лангс? Тяфтама корхнематне, конат аф видет етай пингти малаткшнемаса, идейно-политическяй тюремаса, кода правила, ули демагогическяй цельсна. Синь каршезост пяряфкссь — факттне.

Аш месть корхтамс, февральскяй революциясь — оцюдонга оцю событиямнь отечественнай историясонк. Но вдь тя факт, што буржуазно-меньшевистскяй правительствась ашезень решанда Российскяй революциять главнай кизефксонзон — аф мирть колга, аф кшить колга, аф модать колга. Странась мольсь общенациональнай катастрофати. Сяда меле, араламок пря, бта большевикне нарошна «валозь странать верса». Ленин корхнесь: «Мувоть ли мастор ... ломань, кона туль ба революциять лангс, кда тинь (лиякс мярьгомс, меньшевикне и эсерхне) афкукс ушедолезь социальнай реформать? Мес ина тинь тянь ашесть тие?» — кизефнесь Ленин (40 т., 179 с.).

Ленин сембе вийса тяряфтевсь аф волдамс гражданскяй войнать. Куроксто корниловскяй мятежда меле большевикне ...

гамат, шавондома, веронь шудефтема. Хоть кой-коса событиятне лисендихть ни рамкатнень эзда. И минь ни васьфтеме, ужяленди, тянь стака ляткссонзон мархта.

И вов тяфтама обстановкаса мон макссян кизефкс: сят, кит фалу корхнихть гражданскяй войнань ушедомать колга, эвондафнемок ломаттнень эса сонь квалманза мяльхть, кит кепсихть конфронтация обществаса и национальносттнень еткса, кит витцихть аф мирендакшнема, кяж, сембе ширде няфнихть «врагонь образ», — шарьхкодьсазь ли синь, коза тя вяти? Или, пади, афкукс мяльсна тиемс сталмот и семботь срафтомс-калафтомс?

Эрявихть мольфтемс тефне ентъ логиканц коряс: властсь должен мольфтемс инголи реформатнень — эряфонь сембе сфератнень эса, тиендемс условият обществать марс пуромоманкса, кемоста ванфтомс закоттнень. А популистскяй спекуляциятне, демократиять и гласностть вельф тевс нолямац аньцек кошярясазь ломаттнень апак арьсек, кальдяв действиятненди.

Мезти синь могут вятемс? Эряви лац содамс эсь историяньке, штоба мольфтемс политика тяфтама странаса, кода минь.

Ялгат! Социализмать колга тячиень споряматнень, тейнза од шамаликонь вешендемать вельде минь ламоть можем сяда лац шарьхкодемс, сявомок мяльс социализмать колга Ленинонь арьсеманзон.

Ленин тонадсь Марксонь эзда улемс пяк осторожнайкс и ответственнайкс сай пингть колга разнай фантазиянь азонкшнемань ширде, тяряфнемань ширде няфнемс сонь кодама-бди, фкя формаса. Хоть рабочай движенияса люпштамась фалу марявсь: максода тейнек конкретнай идеал, максода обществань лия шамалик, конань инкса минь тюрьхтяма. Социализмать колга массатнень эса ламода абстрактно-теоретическяй учсеви мяльхне-арьсематне, ... видеста, ... и Ленинонь «Государство и революция» цебярь работасонза, кона серматф Октябрьда инголе. Но 1918 кизонь тунда «Советскяй властть очередной задачанзон эса», мзярда Ленинонь ульсь ни революциянь кой-кодама практическяй опытоц и мог сявомс мяльс сонь цебярь уроконзон, сон одукс кармай арьсема социализмать колга ...

зефкс: азфоль тя ся политикать колга, кона етафневсь эряфс 1918—1920 кизотнень? Но вдь тя политикась, кода аф весть корхнесь сонць Ленин, аноклакшневсь васендакиге гражданскяй стака войнать и иностраннай врьгятемать, вачашить, нужашить, общественнай сотксонь педа-пес юмафтомань пелькстъ пингста. Или корхтамась мольфтевсь мезеньбди сяда оцювонь колга? Семботь тянь мяльс сявозь, сон арьсесь капитализмаса социализмати етамать концепциянц колга, кода сон тиевсь Маркста меле.

Ленин тись оцю работа тянь коряс, хоть ашезь кенере анокламс целостнай концепция Россияса од обществати етаманкса. Но сась пинге арьсемс нинге весть— партияса и обществаса ся пингонь политическяй сембе тюремать контектстса, ульсь ни НЭП-сь тейнза аньцек ваймамань тактикакс или нят ульсть малаткшнемат мировой цивилизациять судьбанзон эса Октябрьть и од Россиять вастонц шарьхкодеманцты, социалистическяй идеятнень од содержанияса пяшкодемасонды, мзярда мяльхне, што сяськи «мировой революциясь», ашесть пяшкодев.

Кда одукс варжакстомс семботь сянь лангс, мезе тиендсь Ленин эряфсонза мекольдень кизотнень, мезень колга серматкшнесь, мезе сялнесь, мезень каршес мольсь, мезе вешсь, и кда тяряфнемс семботь тянь еткста мумс главнайть, то можналь, улема, азомс тяфта: нят ульсть тяряфнемат лиякс шарьхкодемс социализмать и пуроптомс ломаттнень, конатнень аерфтозень фкя-фкада кяжсь и аф ладямась, водендамс синь созидательнай работати или, кода минь тяни мярьголеме ба, пуроптомс марс сембонь, кит анокт участвондамс, эреклафнемс или хоть лезнемс Россиять цивилизованнай вииняфнеманцты, мзярда сон венеми социальнай справедливостти и стараилай тиемс благат трудонь ломаттненди. Тяста мяльхне-арьсематне тиемс сотксть и «правильнай соотношениять» сембе крестьянстват мархта. Тяряфнематне водендамс од властть ширес интеллигенциять и «спецнень», сембонь сятнень, кит аноктольхть мирендамс народть кочкаф кинц мархта. Тяста — мяльхне содамс-тонадомс мировой цивилизациять сембе сатфк...

Инь марстоннесь, принципиальнайсь, мезсь вешсы тя пялькстомать, сянь эса, што кода и эста корхтамась моли, тага весть азса, революцияса революциять колга, од обществати молеманкса реалистическяй кить колга, социалистическяй кочкафоньконь эряфс етафтоманкса сяда эффективнай форматнень квалма.

Именна сяс, арьсемок и ушедомок перестройкать, минь васендакиге ванондоськ Ленинонь мекольдень работанзон. И синь вельдест ушедоме верондама сянди, што арсетяма виде, хоть и стака ки лангс. А перестройкать реальнай политикац латцевсь, конешна, минь конкретнай условияньконь коряс. И сембе сяка аф аньцек тянкса, сяс мес корхтамась мольсь переходнай этапть, од обществать колга, но и преобразовательнай работань основной направлениятнень мяльс сявозь, ленинскяй периодть мархта аналогиясь няфнесы прянц. Кода и эста кизефкссь арась оржаста: эряви од экономика, эряви полафтомс политическяй системась, эряви афкукс федеральнай государства.

Ня проблематнень мяльса кирдезь эряй тяни марнек минь партияньке. Синь ванондсазь Верховнай Советсь, Президентсь, правительствась. Эффективнай экономическяй политикань анокламась и цебярь рынкань тиемась — васенце очередень здачат, марса модать колга Законть основаса модань реформать, модать лангс крестьяниить, сонь афкукс сонь азоронц мрдафтоманц мархта. Сянь эзда, конашкава маштозь минь карматама синь решандакшнемост, ащи, удалай ли тиемс полафткст ломаттнень вешфкссн пяшкотькшнемаса, эряфть цебярьгофтомаса. Именна тянкса президентскяй властсь тяни кярьмодсь экономическяй реформать эряфс етафтоманцты. Сонь мархтонза сотф сембе минь вииякшнемаськонь васень кизефксоц. Корхтамась моли базисса, а значит и надстройкаса, общестать сембе институтонзон эса фундаментальнай полафтксонь концепциять колга.

Коза водендафт тиемс арьсекшневи полафтксне, ладяйхть ли синь кочкаф кинькконди, перестройкать стратегическяй установканзонды, гуманнай, демократическяй социализмати аськоляманькондн?

туидань сола ведькс жольняй, берякста лисенди митинговай демократизмасмон трудендамста кшикс кеме дисциплинать мархта» (36 т., 203 с.).

Местнай самоуправлениять колга законць макссн Советтненди материальнай база самостоятельнай, афкукс государственнай деятельностень мольфтемс. Советтне должетт арамс афкукс авторитетнай и арьсема машты вийкс, конанди ломаттне верондальхть и нежетькшнельхть лангозост эсь интерессной ванфтомста, эсь правасной аралакшиемста, пуромф проблематнень решандакшнемста.

Эрявн, штоба, кемоксиемок эсь самостоятельностьсиоп, синь тяка пингть марялезь прясной аф явошневи пялькскос единай системати, кона пачкотькшни странаса верховнай властти молемс, апак атказакшнек макссеволь тейст лезкс и кирдевольхть фалу сельминголе.

Нюрьхкяняста, од условияса тейнек эряви одукс тиемс афкуксонь ленинскяй Советскяй власть — кода инь демократическяй и эффективнай народти служамаса.

Странасонк од обществать колмоце аф явошневи пяльксоц — лама национальнай государстват федеративнай устройствац. И тясовок лама цебярьда ленинскяй опытть эса, тяконь лувксса и российскяй революцияти тя важнайдонга важнай кизефксть колга сонь мялензон-арьсеманзон эволюцияснa.

Мировой войнада инголе, ванондомок кода экономическяй ширде прогрессивнай объединительнай тенденциянь, конань тиезе капитализмась, Ленин, кода и ламоц марксисттне, ашезень шнакшне федерациять и децентрализациять (24 т., 143 с.). Тяка пингть кемоста аралакшнезе явомс сятнень правасной, кинь аш мялец ляткшнемс централизованнай государстваса.

Но национальнай движениятнень мяльс сявозь, конат вихонзасть войнать пингста, и сембода пяк Россияса революциять ушедомда меле, Ленин марнек полафтсыне эсь мялензон-арьсеманзон.

Арьсян, што национальнай строительстват колга и ня мяльхнень-арьсематнень полафтомасной стане жа эряви лувондомс великай ленинскяй сатфксокс — фкя лаца Брестть и НЭП-ть мархта. И тя кизефксть коряс, кода ...

шоворемс Союзтя. И нациянь тяфтама союзсь, сермадсь сон, афолезе колсе ба киньге аф зависимостенц, а аньцек тиендель ба «нинге од этаж, фкя лацонь праваса республиканъ федерация» (45 т., 212 с.). Сон ильце вешсь, штоба тиеволь «детальнай кодекс», кона тиель ушетьс межнациональнай общениянь од культурати. И сонь тиемс должеттольхть, сонь мяленц коряс — аф центральнай аппаратста чиновникне, конатнень, кода содаф, Ленин пяк муворгофнезень великодержавнай амбициятнень эса, а синць «националхне» (45 т., 357, 361 с.).

Ня мяльхнень оцю пяльксcна лядсть апак пяшкотть или получасть признания аньцек формальнайста. Лама нацияса странась вихцода водендафоль унитарнай государствань киге. Конешна, и тяфтама условияса странась сатсь мялень кеподи результатт, тяконь лувкса и ламоц нароттнень национальнай эряфсост. Тяниень планоньконь эса тейнек можна тянь лангс нежетькшнемс. Но национальнай вниямань закоттнень лангс мялень аф шарфнемась эсьотям цуропнесь проблемат, конат, мекпяли, историять од крута шарксонза лиссть лангти.

Тяни странаса мольфтеви пяк стака вешендема. Ламоть мекольдень пингть удалась арьсемс. Партиясь макссь национальнай политикань платформа тяниень условиясa. Народнай депутатонь Съездсь, Верховнай Советсь лиссь эряфса тяфтама важнай решениятненди, кода кяльть, экономическяй самостоятельностть колга Закоттне. Примаф СССР-ста лисемань порядкать колга Законць. Одкстопневи союзнай договорсь. Тяни, улема, законотворчестват, кона сотф советскяй федерациять судьбанзон мархта, инь ответственнай этапоц.

Федерациять, сонь типонзон, фкя-фкянь мархта сотксиень уровеньцнон колга Ленинонь идеяц — тя паяжема тяниень вешендеманькондн. Минь надиятама, мекпяли, удалай петемс фкя-фкянь мархта межнациональнай отношениятнень. И аньцек сетьмеию, законть мяльса кирдезь работась, а аф сепаратистскяй, экстремистскяй действиятне, конатнень мархта минь васетькшнемс Прибалтикаса, Закавказьяса, СССР-нь кой-кона лия регионтнень эса, витьсамазь ...

диктатуранц лангс. Пяк шарьхкодевсь моменттъ пялькcоц, мзярда, кода азф резолюцияса, партияса «централизациясь виилфнезе тенциять, штоба тиемс сонь бюрократизацияс и явфтомс массатнень эзда» (тоса жа, 235 с.): мзярда сьжамонза правящай партиясь гражданскяй войнать пингста тонадсь комиссар лаца сембонь лангса командовандамс; мзярда «эрявикс привилегиятне арсесть нежедема вастокс разнай злоупотреблениятненди»; мзярда ушеткшнесь лафчемома «партиять духовнай эряфоц». Эвондасть и бытовой перерождениять туфталонза. И целайнек «вятсь внутренняй партийнай кризисти». Сембось тя — валхт резолюцияста (тоса жа).

Съездсь нягзе лисема васттъ внутрипартийнай демократиять келиста виияфтомасонза. Ленинонь мекольдень работанзон эзда минь содасаськ, кода вийнь апак ужяльтть сон вешендсь способ лоткафтомс кальдяв тенденциятнень и — партийнай массаттнень, партийнай алудоннетнень вельде — максомс партияти од шамалик, кона ладяль странаса од обстановкати.

Ужяль, но эстейнза ашезь сав ни примамс участия ня мяльхнень-арьсематнень пяшкодемасост. 20-це кизотнень партияса эрявикс полафтксне повсть Сталинонь кядьс. Тя кадсь зиян и партияти, и обществати, и социализмати. Нюрьхкяня пингста партиясь арась командно - административнай системати составной пялькcокс и орудиякс — ичкози моли ляткснзон мархта, конат няфнесазь прясной и тяни.

Тяста выводсь: тячи аш кода ни аньцек одукс ладямс внутрипартийнай эряфонь ленинскяй норматнень. Сембе странать эряфонц одукс ладямац путсь сядонга оцю задача.

Обществати эряви социалистическяй выборонь авангарднай партия, кона действондай аньцек демократическяй методса — гласностень, правовой государствань, политическяй плюрализмань условияса. И аньцек маштомок работама тяфтама од условияса, партияти вятеви эсь мельганза народсь, пуропнемок социальнай сембе слойхнень и разнай национальносттнень гуманнай, демократическяй социализмати молемаса.

КПСС-ть пяк оцюфт тра-

лезфксфтома», «ердамазь толпати сязендемс», «аф аралакшнесамазь аф формальнай организациятнень эзда» и стак тов. И тяка пингть эряви улемс анококс политическяй коалициятненди и компромисссенди, разнай общественнай движениятнень мархта постояннай сотксонь кирдемати.

Аердомок управленческяй функциятнень эзда, КПСС-сь аф аерткшни странаса тефнень молемасной инкса ответственностть эзда. Народсь кармай корхтама сонь колганза аф аньцек лозунгнень, платформатнень, постановлениятнень и призыфнень коряс, а васендакиге — трудовой коллектифнень эса, обществать сембе политическяй, культурнай, административнай, хозяйственнай звенанзон эса коммунисттнень работасной качестванц и результатонзон коряс.

Ялгат! Дискуссиятне, конат вихонзасть обществаса, фатязь и партиять теоретическяй, идеологическяй основанзон. Спорхт мольфтевихть, конешна, и ленинизмать колга кизефксть квалма. И кой-кит мольфтсазь тя спорямать ингилистическяй, мон ба ильне мярьголень, агрессивнай позицияста.

Тяни няеви, што аф кондясти тя понятиять школярскяй, догматическяй используандамац стане шарьхкодезь, кона лядсь Сталинда меле. Именна сон эвондафтозе спекулятивнай, можна мярьгомс, и циническяй отношениять ленинизмати. А ламоц ломаттне, конат аф шарьхкодихть теорияса, сонь кармасть лувондомонза эсь лацонь «вероучениякс», конань содержаниянц колга аф фалу арьсекшнесть.

Сонць «ленинизма» терминць эвондась меньшевикнень еткса нинге ламода 1917 кизода инголе. Эрявя азомс, што тяфтама способса еразь каршек путомс Ленинонь мялензон-арьсеманзон марксизмати. 20-це кизотнень ушетксста тя понятиять кармасть нолямонза тевс Ленинонь соратниконза марксизмать виияфнемаса од этапть няфнемс. Тянь сон ашезе шна. И аф аньцек скромнайшинц инкса, а и сяс, мес Ленин мзярдовок сьжамонза ашезь тяряфне тиемс эсь лацонь, целостнай теоретико-философскяй система. Сон седикс-ваймокс лувондозе прянц аньцек учениккс Марксонди и теорият эсь вкладонц ванондозе аньцек кода марксистскяй учениять пялькcонц.

най катастрофати. Сяда меле. араламок пря, бта большевикне нарошна «валозь странать верса», Ленин корхнесь: «Муволь ли мастор лангса хоть фкя еньфтома домань, кона туль ба революциять лангс, кда тинь (лиякс мярьгомс, меньшевикне и эсерхне) афкукс ушедолезь социальнай реформать? Мес ина тинь тянь ашесть тие?» — кизефнесь Ленин (40 т., 179 с.).

Ленин сембе вийса тяряфнесь аф нолдамс гражданскяй войнать. Курокста корниловскяй мятежда меле большевикне азсть лия социалистическяй партиятнендя компромисс: большевикне аф тяряфнихть участвондамс правительстваса и атказальхть ба «тяниките путомс вешфкст максомс власттъ пролетариатти и ашу крестьяттненди, революционнай методса тюремс тя вешфксть инкса». А меньшевикне и эсерхне тиельхть ба буржуазнай партияфтома правительства, кона целайнек и марнек ответственнай Советтнень инголе»... и тя максоль возможность «революцияти мирнайста молемс инголи, мирнайста лоткафтомс партийнай тюремать Советтнень эса» (34 т., 135 с.).

Семботь тянь колга тяни эряви лятфтамс, сяс мес тячи — финдне аф содамать эзда, лиятне эсь целень кирдезь — фатнесазь событиятнень эзда эпизоттнень, факттнень, документтнень и веляфнесазь Ленинонь лангс, бта сон тяряфнесь насилияти. Ленин фалу старандась педа-пес нолямс тевс политическяй решениятнень возможностьснон. Корхнесть ильне «компромиссонь» ленинскяй целай теориянь колга. «Минь идеалсонк аш васта ломаттнень лангса наругамати» (30 т., 122 с.). Нят — Ленинонь валонза. Вов мезсь эрявн сявомс мяльс сембонди, кинь афкукс мялец шарьхкодемс Ленинонь.

Азф примерсь, — аф аньцек историять афкуксонь фактонзон лятфтамасна. Тейнек тя тячи пяк важна и лия ширде.

Странаса — революционнай положенияса, тага етни эсь историясонза крута шаркстъ пачка — видешинь и цебярь эряфонь вешендезь. Перестройкань политикать, мезть азозе КПСС-сь и шназе народсь, мала революционнай задачатненди, конат объективнайста арасть обществать инголи. Тя политикать эряфс етафтомаса метоттне водендафт сянди, штоба кирдемс странать одкстоптомаса вии процессть демократическяй процессонь рамкаса, народть согласиянц и консолидациянц вельде, аф нолдамс, штоба гражданскяй и межнациональнай конфликттнень пингста афольхть уле нарушень тюрьхтяма. Социализмать колга массатнень эса ламода абстрактно-теоретическяй учсеви мяльхне-арьсематне, азсаськ видеста, лац пяфтьфт и Ленинонь «Государство и революция» цебярь работасонза, кона серматф Октябрьда инголе. Но 1918 кизонь тунда «Советскяй властть очереднай задачанзон эса», мзярда Ленинонь ульсь ни революциянь кой-кодама практическяй опытоц и мог сявомс мяльс сонь цебярь уроконзон, сон одукс кармай арьсема социализмать колга.

И аф стак, НЭП-ти етамста. Ленин лятфтазе и аф весть тиендсь ссылка тя брошюрать и статьятнень лангс, конат серматфтольхть 1918 кизонь мартста-майста. Мярьгондсь, што эста ни, левай коммуністтнень мархта корхнемста сон аралакшнезе эрявиксшить вешендемс экономическяй строительствань «реформистскяй» «аф эряскодомань» метотт и социализмати етамань формат (43 т., 205—217 с.; 44 т., 197, 225 с; 44 т., 156, 221, 225 с.). Тя фактсь тага весть кемокснесы Ленинонь реализманц — сонь кода политиконь и теоретиконь главнай чертанц. Аф «доктринань» тиемать вельде «социализмать сувафтоманц» колга сон арьсесь, а эряфть и странать лангса управлениять ефси од условияса ладямаснон колга, конатнень тиезень революциясь, народть эрь шинь интересонзон колга.

Гражданскяй войнась лоткафтозе од обществати инь цебярь шинь вешендемати сонь тяряфнеманц, а событиятнень афкуксонь молемасна ердазень шири надиямаснень пяк вишкста коммунизмав сувамать квалма.

Социализмать колга Ленинонь пяк козя мяленза, социалистическяй идеять аноклаланцты сонь главнай вкладоц сонь работанзон и политиканц эса, конат сотфт НЭП-ть мархта, и, конешна, «завещаниянц» эса. Тяса именна ушеткшни социализмань теориять лангса Ленинонь работанц од этапоц.

Эрявн, улема, нинге аф кржа интеллектуальнай вийда, штоба шарьхкодемс, коза сон водендакшнезе эсь мяленц, тиендемок анализ кочкаф опытти, обществать афкуксонь состояниянцты и массатнень настроениясноиды. Тейнек нинге сави содамс исторический точнайста сонь мялень-арьсемань и выводонь логиканц.

Пингонь етазь Ленин, кода содаф, лемдезе эльбятьксокс тяряфнемать «видеста етамс коммунистическяй производствати и распределенияти» (44 т., 157, 151 с.) Но эвондакшни кияфнеманцты, мзярда сон венеми социальнай справедливостти и старандай тиемс благат трудонь ломаттненди.

Тяста мяльхне-арьсематне тиемс сотксг и «правильнай соотношениять» сембе крестьянствать мархта. Тяряфнематне водендамс од властть ширес интеллигенциять и «спецнень», сембонь сятнень, кит анокотольхть мирендамс народть кочкаф кинц мархта. Тяста — мяльхне содамс-тонадомс мировой цивилизациять сембе сатфксонзон. Политическяй тюремаста етамс планомернай «культурнай» работати, коса фатявольхть и класснень еткса отношениятне, и экономикась, и сонць культурась. Тяста — кеме вешфксне эсь кядьс сявомс экономикать вииафнемаса тяфтама рычакнень, кода рынкась, торговлясь, финансне, капиталсь, тяконь лувксса — омба мастороннесь концессиять вельде. Тяста — тяряфнематне тиемс соглашениянт международнай рабочай движенияса сятнень мархта, кит ашезь прима Октябрьскяй революциять. Тяста — тяряфнематне эрямс, ладямс «миронь партиять» мархта Западонь буржуазнай лагерьса.

Можна мярьгомс, корхтамась мольсь революцияса революциять колга, шять, аф сяда крха Октябрьскяйть коряс, и мезсь сембода важна — мирнайть квалма, кона панчсесь перспектива валомвалом формировандамс обществать социалистическяй ушеткснень коряс.

Именна тяфта можна корхтамс «гражданскяй миронь» идеять колга, конань квалма Ленин путсь кизефкс 1921 кизоня и конань кемоста сотозе аф аньцек странать вияфтомаса перспективать мархта, но и мировой политикать мархта (44 т., 78, 80 с.).

Ужяль, Ленинонди кода од обществань строяйти мирнай условияса пингта максфоль пяк кржа. Социализмать колга мялензон-арьсеманзон марнек полафтомаснон кода эрявн ашезь шарьхкоде сонь сподвижниконза. А меколдень кой-кона советонзон, конатнень эряфс етафтомасна оцю влияния тиельхть странать сяда тов вииманц и сонцень социализмать сульбанц лангс, ефси апак сявфтольхть мяльс. Тя вятсь ешмотненди и ламоц трагедиятненди.

Конешна, кивок аф ерхкси етафтомс тяннень пинкти, перестройкати задачатнень, конатнень шарьхкодезень и нявезень Ленин эряфонц песта, ванондомс сонь идеянзон кода афкуксонь указанинт тейнек. Но масштабс, характерс, мышлениянь методс коре—нят малацекс задачат. томанцты. Сонь мархтонза сотф сембе минь виияктшнеманьконь васень кизефксоц. Корхтамась моли базисса, а значит и надстройкаса, обществать сембе институтонзон эса фундаментальнай полафтксонь концепциять колга.

Коза водендафт тиемс арьсекшневи полафтксне, ладяйхть ли синь кочкаф кинькконди, перестройкать стратегическяй установканзонды, гуманнай, демократическяй социализмати аськоляманьконди?

Монь ответозе: да, ладяйхть. Социализмати аф шорсихть рынкась, азоронламань од форматне, конат нежетькшнихть собственностень лиякс тиф отношениятнень лангс. Сяс мес социализмась — тя народть свободац, творчествац, тя социальнай справедливость и эсь прянь аралама, народть благосостояниац. Тянь мархта минь марнек полафнесаськ социалистическяй обществать колга ламоц мяленьконь-арьсеманьконь, пачкотькшнетяма социализмать шарьхкодема стане, кода эрявн шарьхкотькшнемс и тя эсь ширденза теждялгофнесы минь практическяй работаньконь.

Минь кочксетяма виде ки. Тяфта марнек полафтфт минь мяленьке-арьсеманьке сонцень ни перестройкать колга. Аф ширде шири прянь еряма. А социализмань од экономикати аськолямань лац-ряц арьсеф программа.

Политическяй реформась, кода сембе ни шарьхкодезь, стане жа ламонь ширде од. Етасть перестройкань васенце кочкаматне республиканскяй и местнай Советтненди. Синь пачфтезь политическяй реформать Советскяй государствать сембе уженянзонды. Советскяй властень оргаттнень эса эвондасть од ломатть. Тиендеви депутатскяй од корпус. Тейнза сави решандамс перестройкань задачатне кеме сотксонь [illegible] дезь эсь избирательснон мархта.

И тясовок минь виде ки лангсотама. Но аф эрявн пяк теждялгофнемс ситуациять. Ламоц Советтнень эса руководствать сявозь ломаттне, конат аф шарьхкодить политикаса, да и хозяйствань ладямаса опытсновок аш, кода эрявн нинге аф содасазь; мезе стамсь оцю ответственностсь, мезе тиенлеви синь территориясост. Сядонга пяк, што, кода няеви, аф сембе нинге од Советтнень эса шарьхкодезь, што кочкаматне и митингонь етафтома кампаниясь лядсть фталу. Ломаттне учихть решеният и конкретнай тефт. Сави тиемс стака работа, Ленинонь валонзон мархта азозь, «полафтомс марса трудящайхнень ваннай государстваса.

Но национальнай движениятнень мяльс сявозь, конат вихонзасть войнать пингста, и сембода пяк Россияса революциять, ушедомда меле, Ленин марнек полафтсьне эсь мялензон-арьсеманзон.

Арьсян, што национальнай строительствать колга и ня мяльхнень-арьсематнень полафтомаснон стане жа эрявн лувондомс великай ленинскяй сатфксокс — фкя лаца Брестть и НЭП-ть мархта. И тя кизефксть коряс, кода содаф, тейнза мекольдень шинзонды молемс сашендовсь мольфтемс оржа тюрема аф аньцек противниконзон, но и партияс коре соратниконзон каршес.

Октябрть победац путозе кизефксть практикаса самоопределениять колга. Россияса од эряфонь строямась ашель кода тиемс нациятнень и народносттнень марса эрямаснон апак латцек. Но великай воляс нолдай революциять пингста, кона водендафоль тяфта жа и оцязоронь великодержавиять каршес, конешна, ульсь и вии центробежнай тенденция. Империять срафтф пяльксонзон лангса самоопределенияти молемась эвондафнесь инь разнай формат. Тиендевсть образованият аньцек национальнай признакс коре. Эвондасть национальнай специфика мархта областной территориальнай автономият. Российскяй и украинскяй губерниятнень эса эвондасть крупнай автономият аньцек экономическяй интереснень основаса. Ламось тянь эзда ульсь аф лама пингоннекс, но сонць лама ширденнесь характернай афкуксонь народнай революцияти.

Ленинонди ульсь шарьхкотьф, што ванфтомс странать единстванц, конанди сон фалу максcесе васенце вастть, можна ули аньцек добровольнай федерациять вельде, мзярда педа-пес признандави правась самоопределенияиди мянь явомати молемс.

Ленинонди савсь максомс афкуксонь бой Сталинонди и сонь ширенц кирдиензонды, конат ашесть няе разница Российскяй федерациять и союзнай федерациять еткса и целайнек арьсесть, што суверенитетть и национальнай государственностть колга сембе корхтаматне ащихть тактическяй аськолксокс или, кода азозе Сталин, политическяй «налхкомакс», конань «кой-кит ушедсть примсемонза видемяльс» (ванность «КПСС-нь ЦК-ть известиянзон», 1989, 9 №).

Ленин корхнесь разнай типонь федерациянь улемать колга, национальнай образованиятнень еткса фкя-фкянь мархта сотксонь разнай уровень мархта, конат анокт еснень уровеньцнон колга Лениноонь идеяц — тя панжема тяннень вешендеманьконди. Минь надиятама, мекпяли, удалай петемс фкя-фкянь мархта межнациональнай отношениятнень. И аньцек сетьме, ено, законть мяльса кирдезь работась, а аф сепаратистскяй, экстремистскяй действиятне, конатнень мархта минь васетькшнемс Прибалтикаса, Закавказьяса, СССР-нь кой-кона лия региоттнень эса, вятьсамазь минь цельти, кона пяшкотькшнесыне сембе нациятнень коренной интереснон, максы од кожф лама национальностень великай содружестваньконди.

Ялгат! Од обществаса, конанди минь мольхтяма перестройкать вельде, должен улемс и одкстоптф, реформированнай коммунистическяй партия.

Минь малаткшнетяма КПСС-нь XXVIII съездти. Сонць историясь вешни и партиять колга кизефксса тиемс шаркс, кона значенияс коре ладяй Ленинонь руководстванц ала тиф «од типонь» партиять мархта. КПСС-нь ЦК-ть Платформац, Уставть проектоц, конатнень таколдозь и критическяйста ванондсазь тяни коммунисттне и сембе обществась, путсть ушеткс коммунистическяй партиять вияфтомаса принципиальнай ширде од тя этапти.

Мезсь сотнесы кизефксть тяфта путоманц ленинскяй партийнай традициять мархта? Васендакиге — партиять виинямац ащемац странаса и мирса объективнай обстановкать полафнеманц эзда. РКП(б)-нь ся самай X съездса, конань колга лятфнетяма аньцек сяс, мес тоса азфоль партиять единстванц колга резолюциясь, ульсь примаф и лия резолюция — «Партийнай строительствань кизефкснень коряс». Сонь эсонза азфоль, што аш кода улемс «сембе ширде правильнай, революционнай процессонь сембе ступеттненди ладяй партийнай организациянь формати, а стане жа и сонь работанц методонзонды. Меколанкт, — корхтавсь тоса, — организациянь формась и работань метоттне марнек ащихть тя конкретнай историческяй обстановкать особенностензон и ся задачатнень эзда, конат тя обстановкать эзда лисендихть» («КПСС в резолюциях...», 9-це изд., 2 томсь, 323 с.).

Мирнай пингть ушедомста, гражданскяй войнада меле, од состоянияс партиять етамац ульсь стака. И тя шарьхкодеви, сяс мес сон етафтфоль ни государственнай властекс, тяконди, кона нежетькшнесь пролетариатть Обществати эрявн социалистическяй выборонь авангардпай партия, кона действовандай аньцек демократическяй методса — гласностень, правовой государствань, политическяй плюрализмань условияса. И аньцек маштомок работама тяфтама од условияса, партияти вятеви эсь мельганза народсь, пуропнемок социальнай сембе слойхнень и разнай национальносттнень гуманнай, демократическяй социализмати молемаса.

КПСС-ть пяк оцюфт традицияиза эсь видешинцты массаттнень верондафтомаса. Тя сон 1917 кизонь аф лама ковста сатозе кели массатнень кельгомаснон и ширень кирдемаснон. Народсь тусь большевикнень мельге, корхтась Ленин, аф сяс, мес «синь агитациясна ульсь сяда цебярь. Аф, тевсь сянь эса, што синь агитациясна ульсь верондафты» (40 т., 69 с.). Февральскяй революциясь политическяй эряфти лихтсь аф кржа политикан и демогог, конат таколдсть аф сяшкава странать зиянонзон инкса, кода тяряфнесть пяшкодемс эсь амбициянон. Миллиотт кайги вал, конат шнашендозь «сонь величестванц народть», «народть — воляс нолдайть», кулендсть рабочайхне, крестьяттне, солдаттне, шаракофнемок синь прянон.

Массаттнень политическяй ширде аф развитайкс улемаснон эксплуатациянц и васькафнемать, ляпоста корхнемать, трешниконь питнень казпень пефтома надияфнематнень (31 т., 158 с.). — семботь тянь Ленин ердазе. «Минь аф шарлататтама, — азозе сон... Фкясь, мезсь юмафтозень сембе революциятнень, тя — фразась, тя васькафнемась революционнай народти. Сембе марксизмась тонафты аф макссемс пря революционнай фразати, башка стама пингть, мзярда сон башка ноляви тевс.» (31 т., 105, 108 с.).

И мезе ина? Февральста сявомок Октябрьти молемс, абсолютнай свободань кочкамань и лама партиятнень еткса оряа соперничествань условияса большевистскяй партиясь несколька кемотть теженьцта кассь сядот теженьц и кармась ветемост эсь мельганза кемотть миллиоттнень.

Кда корхтамс массатнень еткса влияниять инкса тюремань мольфтема машфтомать колга, странать эряфса танинень пингсь вешн партиять эзда аф сяда кржа политическяй активность. И эрявн мекн мрдафтомс большевикнень маштомаснон верондафтомс народть эсь видешинькопди, пялькснемок кинь мархта повсь, а аф пенациякшнемс, што, кле, «кадомазь [illegible] зон марксизмати. 20-це ие зотнень ушеткста та понятиять кармасть иолмонза тевс Ленинонь соратниконза марксизмать вииафнемаса од этапть няфнемс. Тянь сон ашезе шна. И аф аньцек скромнайшинц инкса, а и [illegible] ськамонза ашезь тарафне тиемс эсь лацонь целостнай теоретико-философскяй система. Сон седикс-ваймокс лувондозе прянц аньцек учениковс Марксонди и теориясь эсь вкладонц ванондозе аньцек кода марксистскяй учениять пялькссонц.

Тяфтама теоретическяй и политическяй категориять колга, кода ленинизмась, кизефксса, мезьфтома аш кода правильнайста шарьхкодемс XX векста человечествать прогрессонц, эрявн улемс пяк ответственнайкс. И аф макссемс пря историяса и теорияса семботь эзда атказайхненди, а кой-коста и ефси аф шарьхкодихненди.

Тейнек ленинизмась лятюшни живой и действеннай теоретическяй, идейнай и нравственнай вийкс. Тяни минь ушеткшнетяма одукс лувондомонза Ленинонь, старандатама творческяйста мольфтемс тя работать. Сон теждякс ашель и аф ули. Перестройкань тиемста и стакадонга стака проблемань улемста, конатнень сон эвондафтозень, минь сембе вийса кярьмодеме тянди. Лама тиф, но нинге сяда лама сави тиемс КПСС-нь XXVIII съездти анокламста, съездса и партиять од Программанц анокламста.

Сявондемок мяльс Ленинонь духовнай наследияста сембе эрявикстъ, освоендамок тяннень пингонь содамошинтнень, ломанть и обществать колга наукать инь од сатфксонзон, минь карматама вешендемост эсь ответоньконь тяннень пингть проблеманзон лангс.

Ялгат! Обществаньконь аш сяда цебярь альтернативац социалистическяй перестройкати. Сон — сложнай, но инь виде кись стакатнень-сталмотнень эзда лисеманкса, сон реальнай прогрессонь ки. И тейнек аш кода улемс тя кить лангса ленинскяй наследияфтома, кона козякофтф минь инь од и всемирнай историяньконь опытонц и урокензон мархта.

Перестройкать сатфксоц кармай улема тяда инголе апак сотцек аськолксокс сембе цивилизациять вияфтомаса.

Сон может арамс ушетксокс тяфтама оцю полафтксонь смузьс коре — революциянь эпохати, конат и методе — аф вихцода, демократическяйкс, и результатс коре могут лихтемс мирть, кода и таколткшнесь Ленин, мастортъ лангса сонцень человечествать эряфонц смузенцты. (Аплодисментт).

Кяльсна разнайхть, мяльсна фкат

Разнай национальностень ломатть трудендайхть Саранский приборостроительнай заводонь 5 № цехса. Сембе синь эряйхть и работайхть дружнайста, фкя-фкянди лездозь. Кажнайть эздост сонцень кялец, а мяльсна сембонь фкя: трудендамс вишкста и маштозь, полямс народнай хозяйствати сяда лама и цебярь продукция. Башка оцю сатфкст трудса тяса сатнихть татараватне Фрола Сюбаева, Фания Алтыбаева, мокшаватне Татьяна Маскаева, Нина Данилова, рузавась Наташа Бабенкова и рузсь Сергей Жвачкин. Ня комсомолецне В. И. Ленинонь шачема шистонза 120 кизонь топодемать честьс сявф обязательстваснон пяшкодезь 120-да лама процентс.

СНИМКАСА: (кержи ширде) сборщицатне Ф. СЮБАЕВА, Т. МАСКАЕВА, контролерхне Н. ДАНИЛОВА, Н. БАБЕНКОВА, Ф. АЛТЫБАЕВА и электромонтажниксь С. ЖВАЧКИН. Фотось А. ЛИЯСКИНТЬ.

УЛЬСЬ И ЛЯТКШНИ ВАСЕНЦЕ ВАСТСА

В. И. Ленинонь образоц мордовскяй художникнень произведениясост

ИСКУССТВАСА ленинский темась сембе поколениянь художникненди ульсь и ляткшни васенце вастса. Мордовскяй изобразительнай ленинианась эвондась аф шава вастса, тейнза ушедыкс арасть художникне С. Д. Эрьзя, Ф. В. Сычков.

Степан Дмитриевичень творчестваса ленинскяй темась занцезе инь оцю вастть и якстерь сюрекс етась сонь сембе эряфонц пачк. Кода пачфнесть ломаттне, конатнеди сашендевсь васетькшнемс Степан Дмитриевичень мархта, марнек весялготкшнесь сонь шамац, мзярда [illegible] В. И. Ленинонь валхт.

Эрьзянь ленинианаснон ушедксокс, арьсян, эрави лувомс ся пингть, мзярда скульпторсь азсь мяль тиемс Уральский палттнень [illegible] целай скаласта или пандста В. И. Ленинонди памятник. Улемок сембе ширде пяк шарьхкодя художникокс и цебярьста пиштемок пряза скульптурань разнай виттнень и жанратнень эса. Эрьзя сида оцю мяль [illegible] монументальнайти. Аф [illegible] эряфонь сембе [illegible]

колфтсть седи.

Ся пингонь эрь художникти важнай кизефксокс ульсь ся, штоба мумс эсь ролень и вастонц од обществаса. Сонь живописецнь решандазе курокста. Пачкодемс ломаттнень седисваймос, лездомс тейст од эряфть шарьхкодемаса — вов мезсь пяк важнайль Федот Васильевичень творчествань од этапсонза. Революциять васенце кизонц праздновандаманцты ни сон марса художникть К. Вешилованнь мархта сермадсазь В. И. Ленинонь портретонц. Эста жа эвондась эсонза мяль, сер-[illegible] творьмаста сембе мирэнь лишаф пролетарияхнень. Изобразительнай искусствань Мордовский республиканский музейса ванфтови тя картинать акварельнай эскизоц. Картинаса пяк шарьхкодевиста нафтевсь вождть главнай тевоц — тиеме эрь ломанть свободнайкс. Тя произведениять сяда товолдонь судьбоц аф содаф.

Ленинский темать решанда- [illegible]

Горкатнень ломаньфтома. А конашка мяльце улемс ня вастттнень эса тя великай ломанть колга аньцек эсь мяльхцень-арьсематнень мархта. Лиякс мярьгомс, ськамот, максомс оценка сембе эряфнти, арьсемсай пингть колга. Мухинонь картинанза · макссихть тяфтама возможность».

Лама киза художниксь арьсекшнезе «Красная площадь. К Ленину» темать. Анокплафоль картинань 5 вариантт. Но конашка авторть ашезе озафта седиенц. Краснай площадесь, В. И. Ленинонь Мавзолейц и Ленинонь [illegible] картинаса.

Художниксь И. И. Сидельников содаф и кода пейзажист, и кода портретист. Но васендакиге сон содаф кода революционнай темань сермады, коса центральнай фигурась В. И. Ленинонь образоц. Тя темати карьмодсь художниксь нинге студентокс улемстонза. «К Ленинским мыслям» дипломнай работасонза виокласъ аф фкя работь, [illegible]

ИЛЬИЧЕНЬ ПЛАНЕТАЦ

Старшай классонь эрь ученикссь содасы, што Шинь системаса 8 планетат: Меркурий, Венера, Мода, Марс, Юпитер, Сатурн, Уран, Нептун и Плутон. Но, пади, аф сембе кулендезь, што азф планетада башка Шинь системаса нинге пяшксе емла планетада. Кой-конатнень диаметрасна — фкя-кафта километрат, и аньцек инь оцють диаметрац — тежяньшка километра. Кода менелень сембе телатнень, емла планетатнень улихть синцень орбитасна, куване шарондыхть. Пяк лама тяфтама планетада Марсть и Юпитерть орбитаснон етска.

Астрономне стаки мушендыхть од и од емла планетат, макссихть тейст номерхт и лемт.

1916 кизоня астрономсь Сергей Иванович Белявский панчсь таго фкя аф оцю планета, конанди максесь 852 номер. Сонь диаметрац 10 шка километра, а Шить эзда расстояниц — 200—500 шка миллион километра.

1924 кизоня ученайсь лемдезе тя од планетать: Владилена (Владимир Ленин). Кельгома Ильичень [illegible]

◆ **Азкс партиянь ветеранонь колга**

ЭРЯФОНЬ КИСЬ. КОСА СОНЬ УШЕТКСОЦ?

Финцне корхнихть, што ушеткшни сон мороть эзда, конань васенцеда моразе идняти тядяц нинге нюрямса улемстонза. Омбоцне тейнза ушеткскс лувондсазь ся пингть, мзярда ломанць васенцеда аськолдась самостоятельнай эряфти. Видесна васенцетнень, аш кода аф согласиндамс и омбоцетнень мархта. Но вов сире коммунистсь, трудонь ветеранць Филипп Семенович Нарватов сяда согласнай васенцетнень мархта.

ПРЯНЬ шаракофты сетьмоса васьфнезень велесь шобдаватнень, шить васенце сюролданзон. Но аф лама пингта меле ни тя сетьмоть колсезь жуватань параматне, постуфнень локшень вайгяльсна. Лац мяляфтсыне тяфтама шобдаватнень Филипп Семенович, сяс мес сон, ичкозень ся кизотнень, улемок постуфокс, васенцекс васьфнезь синь алянц мархта. Сембода пяк мялезонзоль велень церокшть тундань пингсь, мзярда сембось кочксесь вий, мзярда сргозькшнесь природась. Мезьсовок аф лиять Перхляй мокшень велеть вельхкса пиземса штаф фкя шобдаваське, но Филипп бта васенцеда пяезе эсь веленц тяфтамкс, живойкс, коза-бди тердикс. А коза тердикс — тя идень сити нинге ашезь смекав. Ашезь шарьхкотькшнев эста тейнза и ся, мес финцне апак работак эрясть козяста, а омбоцне тиендезь инь стака тефнень, а эрясть ашуста. Арьсекшнесь, што тяфта и эряви, што тя эряфсь киндиге и мзярдонга аф полафтови.

Филипп Семенович шачсь-касcь Рузаевскяй райононь Перхляй велеса, ашу ломанень оцю семьяса, революцияда ингольдень кизотнень. Сондедонза башка семьясост ульсь нинге кефкие идь. Рана Нарватофне лядсть кудонь азорфтома, тряйфтома-шайфтома. Стакаль ся кизотнень эряфсь аля мархта семьятнендиге, а аляфтомотненди — кафтонь-крда стакаль. Сяс Филиппонди, кода и лядыкс брадонзонды и сазоронзонды шабакскиге савсь варжамс нужать сяпи таньфонц.

Пингонь етазь ломаттне синць арасть азоркс и кармасть од эряфонь строяма. Но ашесть сатне содамошитне, сяс тостонь эряйхне кармасть тонафнема.

— Лац мяляфтса васенце учительницанькон Елизавета Яковлевна Успенскаять, — азонды Филипп Семенович. — Кулхцондоськ сонь кода родной тядяськонь. Кемонь кизотольхть тейне, мзярда примазь пионеркс ялгазень Григорий Назаровонь мархта. Пефтома пачазуволень, мзярда Елизавета Яковлевна сотозе кргазон якстерь галстукть. Но пяк колавсь мялезе эста, мзяр-[illegible]

левна, максcь тейне лия галстук.

— Тячиень шис мяляфтса и ся пингть, мзярда пачкодсь тейнек кулясь Ленинонь куломанц колга, — поладозе корхтаманц Филипп Семенович. — Ризназевоме сембе: и оцюфне, и иттне, шарьхкодемок, што Ленинонь куломац странаньконди — оцюдонга оцю юмафкс.

Эстонь пинкнень улемс комсомолецокс—оцюволь честь. Од ломанень союзу васендакиге примсевсть лац тонафнихне, активисттне, конат ашесть пеле общественнай работать эзда. Тяфтамотнень еткс сувсесь и Филипп Семенович. 1932 кизоня сон примафоль ВЛКСМ-нь членкс.

Перхляйнь школаса кота классонь аделамда меле Нарватов прважафоль Саранский кота ковонь учителень курсс тонафнема. 1935 кизоня аделазень синь и кармась работама Рузаевскяй райононь Куликовка, а 1937 кизоня Од Усад велень начальнай школань учителькс. 1938 кизоня аделазень Зубово-Полянань педучилищать видеса сермас аф содамать машфтоманц коряс курсснень. Аделамдост меле работцесь Перхляйнь школаса учителькс.

— Эсь основной тевдон башка, улень нинге ликвидаторкс. Минь, ликвидаторхнень, задачанькс сянь эсоль, штоба тонафтомс велеряйхнень сермадома, морафтома, — корхтай Филипп Семенович. — Мяляфтсайне инь активнай ялганень тя тевса. Нят Яков Иванович Денисов, Анна Ивановна Беспалова, Анна Сергеевна Учватова. Эрь кемонь кудти кемоксневсь ликвидатор. Аф тяжедяль тейнек, но сембе сяка аськолкене инголи няевсь.

1940 кизоня Филипп Семенович кочкафоль эстонь «I пятилетка» колхозонь комсомольскяй организациянь секретарькс. Фалу од ломаттнень сткколь сон, сяс мес работцесь клубонь заведующайкс.

— Мзяря надиимадоль эста минь лангозонк, — лятфни Нарватов. — Кодама оцю тефт сашендовсь тиендемс. Мольфтеме контроль велень хозяйствань тефнень мельге, ваноме, штоба афоль сялсев-колсев марстонь паршись. Мяляфтсайне комсомолец ялганеньге, конат вирьгак кандоль комсомолонь лемть. Нят Семен Иванович Семенков, Иван Федоро-[illegible]

ветскяй властть эзда индивидуальнай хозяйствань вятемс мода, крестьянинти пяк сталь явомс мархтонза. Коллективнай хозяйствань вятемста крестьяттнень мяльснон-арьсемаснон лангс кодамовок мяль ашезь шарфнев. Вярде сашенды прикасне и указаниятне сидеста ашесть шарьхкотькшнев ломаттненди, а тястонь оцюнятне синь сидеста шарьхкотькшнезь эсь лацост, мезть сюнеда лисендсть тапаркст.

— Улема, тяякса и васенце пингть ашезь тушенда ламотнень мяльс колхознай эряфсь,— лятфни Нарватов. — Синь кода аф кода старандасть ванфтомс эсь хозяйстваснон. Но сяльде ни, шарьхкодемок марстонь трудть цебяренц, сувсесть колхозу. Аф нардавихть Филипп Семеновичень мялямста и коллективизациянь, и кулаконь панцемань кизотне.

— Кудвельф эрясь эздонк Евдоким Осипович Кубанцефнень семьясна, — азонды Нарватов. — Ниле перат касфтсть синь. Эрясть пяк ашуста. Но касстть-венемсть идьсна, пильге лангс стясь семьясна. Путеть куд, синць тиендсть кирпицьт (ульсь кирпицень тиендема сарайсна). Вов сась пинге и паньфоль семьясна Сибири. Козякс лувфтольхть. А корамнязост куродозь общественнай алашатнень. Или нинге. Петр Афанасьевич Сидоров лувондовсь велеса инь цебярь плотникокс, столяркс. Трудендась сембе вийса. Сон стане жа фкя пингть веньгучкать прважафоль Сибири. Вов тяфтамотольхть синь, эстонь кизотне.— кувакаста ваймонц таргамда меле мярьгсь Филипп Семенович.

«I пятилетка» колхозса комсомольскяй организациянь секретарькс Нарватов ульсь 1941 кизоти молемс. Мирнай эряфть колазе Великай Отечественнай войнась. Войнань васенце шитнень сявфоль сон трудовой фронту, коса тиендсь странати пяк эрявикс закаст. 1942 кизоня мрдась Перхляи и кочкафоль «I пятилетка» колхозонь правлениянь председателькс.

1943 кизоня военкоматсь прважазе Филипп Семеновичень Рязань ошень фкя заводу работама. Тяка кизоня примафоль партиянь членонди кандидатокс. Слесарень-сборщиконь тевть алясь тиендезе оцю мяльса, маштозь. Слесарень-сборщиконь бригадиркс работсь Нарватов и Рига ошса, косяка ульсь заводть филиалоц и коса прважафоль сон работама. Трудендась тоса 1946 кизоти молемс.

Войнань кизотнень стравати оцю лездксонь максоманкса СССР-нь Верховнай Советть Президиумонц 1945 кизонь 9 майнь Указсонза Нарватов казьфоль «За победу над Германией в Великой Отечественной войне 1941—1945 г.г.» ме-[illegible]

стась эряма Саранск ошень Ялга поселкав. Тястонь сельхозопытнай станцияса работась пенсияс тумозонза. Но сяда мелевок сон аф ащи тевфтома. Тяиемс трудендай охранаса, кода аф штатнай корреспондент, кирди соткст «Мокшень правдать» мархта.

Аф лядонды Филипп Семенович и странасонк мольфтеви событиятнень эзда. Мяляфтовикс тейнза арасть СССР-нь народнай депутатонь съездтне. Тяни оцю мяльса ваны СССР-нь Верховнай Советть сессиянц работанц мельге. Кенярьтьфнесы сире коммунистть, трудонь ветеранть ся, мес народсь кармась корхнема афсатыкснень колга вирьгак вайгяльхть.

— Монь лацонь эряфкшуфне, пади, и мярьгихть, што минь киньке ни стаф, — мярьгсь коммунистсь. — Но тейнек ули мезенкса и марямс гордость, и ся, мезть вакска аш кода етамс. Но минь содаськ, седиса маряськ, што Советскяй властесь — минь властеньке, сон водендакшнемазь и водендакшнесамазь историясонк сембе цебярти, героическяйти. Мон аф критикать каршес. Но минь аш праваньке юксемс сятнень, кит строязь Советскяй государствать, кит эсь лафтуснон лангса кандозь войнада мельдень стакатнень-сталмотнень.

Тяни сидеста можна кулемс, лувомс печатьста, што ламотне мрдафнесазь партбилетснон. Тяфтамотнень мон коданга аф шарьхкодьсайне.

Коммунистть Филипп Семенович Нарватовонь валонзон коряс, эрави лиякс ваномс сятнень лангс, кит партияста лисемаснонды туфталкс лувондсазь перестройкать кальдявста молеманц, эльбятькснень, конат ноладафтольхть фкя вастса тапамань кизотнень и ламоть лиять. И тяфтамода, кле, аф кржа, и синь судьбаснон инкса пичедема. Но эряфса мзярс тяфта улендя нинге аф фалу. Сидеста ломанць мархта кивок афи корхни. Мяльце тумс — тук. Тя позициясь аф партийнай, аф ленинскяй.

— Етнихть кизотне, полафнихть поколениятне, полафни сонць эряфсь, сяда тов корхтай сире коммунистсь. — И пара мялезонк, што минь, эряфкшуфнень, ули кийли полафтомс. Ламотне ульсть и лядондыхть верняйке ленинскяй принципенди. Ульсть репрессиянь кизот, фкя вастса тапамань пинге, а минь [illegible] — работаме и роботатама, строиме и строятама од эряф, аськолятама инголи. Коммунист ялганенди мярьгондян: тяда мирендакшне сатфть мархта, а моледа эрексста сяда тов. Надиян, кода афольхть шорсе перестройкати рявжа тевонь тиендихне, сон аф лоткафтови, странаньке [illegible]

не С. Д. Эрьзя, Ф. В. Сычков.

Степан Дмитриевичень творчестваса ленинскяй темась занцезе нинь оцю вастть и якстерь сюрокс етась сонь сембе эряфонц пачк. Кода пачфнесть ломаттне, конатнень сашендевсь васетькшнеме Степан Дмитриевичень мархта, марнек весялготькшнесь сонь шамац, мзярда корхтамась уштеквсевсь В. И. Ленинонь колга.

Эрьзянь ленинианацты ушетксокс, арьсян, эряви лувомс ся пингть, мзярда скульпторсь азсь мяль тиемс Уральскяй панттнень эса целай скаласта или пандста В. И. Ленинонди памятник. Улемок сембе ширде пяк шарьхкоди художникокс и пебярьста няфнемок прянц скульптурань разнай виттнень и жанратнень эса, Эрьзя сяда оцю мяль шарфнесь монументальнайти. Аф стак эряфонь сембе пингстонза сон аф весть тяряфнесь етафтомс эряфс арьсемазон, конат сотфт монументальнай скульптурнай ансамблянь тиемать мархта. Но ламоц туфталхнень сюнеда синь и лядсть аньцек арьсемакс.

Эсь работанзон эса Эрьзя тяряфнесь няфтемс Ленинонь разнай ширденнекс — и кода нинголи ваньсень, и кода философонь, и проста кеме, аф «мяндеви» ломанень. 20-це кизотнень ушетксста ни Новороссийскяйса аф азовомшка стака условиятнень пингста Эрьзя аноклазень Ленинонь кафта портретонзон. Сяльде тусь Батуми ошу. Киза кувалмоста тяса аноклазень таго кафта портретонзон. Видешц азомс, Ленинонь темац тя пингть ашезе калонда вастса ашема скульпторть. Революциянь васенце аф тежда кизотнень эрь ошса улемстонза аноклакшнезе Ленинонь портретонц.

Фкя инь васенце произведениясь, конань тиезе Эрьзя Аргентинаса, ульсь Ленинонь и Марксонь двойной портретсна, конань тиезе 1928 кизоть ушетксста. Авторсь правказе сонь казнезпи Советскяй государстван. Но сяда тов сонь киняяонза аф содафт. Тя портретти оцю оценка максесь сонць авторсь и оцю мяльса няфнезе выставкатнень эса Россияв правжамозонза.

Родиназонза мрдамда меле мастерсь экзотическяй шуфтста аноклазень В. И. Ленинонь нинге кафта портретонзон Заготовкала ускесь мархтонза сатомшка. Кафксоремонь кизоса скульпторсь 1956 кизоня аноклазе вожденьконь нинге фкя портретонц. Мекольцесь, конань тиезе мастерсь куломдонза инголе, лувф апак аделакокс. Но важналиясь, С. Д. Эрьзя, седиге шарьхкодемок революциять смузенц, ульсь тейнза ширень кирдикс, эряфонь мекольдень шизонза эсь творчествасонза ашезь явонда В. И. Ленинонь образонц мрахта.

Ф. В. Сычковонь стане жа ашезь када озадонь седихть ашема ся оцю полафтксне, конатнень панфтезень, масторонькоиь лангс октябрьскяй вармась. Марса земляконзон мархта сон оцю мяльса ваньсь кулятнень мельге, конат та-

взамос, лездомс тейст од эряфть шарьхкодемаса — вов мезсь пяк лажиайль Федот Васильевичень творчестваньть од этапсонза. Революциять васенце кизонц праздновандамашты ни сон марса художникть К. Вешиловонь мархта сермадсазь В. И. Ленинонь портретонц. Эста жа [illegible] мяль, сермадомс од картина. Сон лемдьфоль «В. И. Ленин колдасыне тюрьмаста сембе мирэнь люпштаф пролетарийхнень». Изобразительнай искусстваньь Мордовскяй республиканскяй музейса ванфтови тя картинать акварельнай эскизоц. Картинаса пяк шарьхкодевиста няфтевсь вождть главнай тевоц — тиеме эрь ломанть свободнайкс. Тя произведениять сяда товолдонь судьбац аф содаф.

Ленинскяй темать решандаманиты сяда келиста и крхкаста малаткшнема мордовскяй профессиональнай искусствасa ушетф аньцек войнада мельдень пингть, мзярда пуропневсь Мордовиянь Хдожниконь союзсь, кона тифоль 1935 кизоня. Колмогемонце кизотнень миньцонк работась аф кржа художник, конатнень лемсна содафт аф сембонди. Нят В. Березин, И. Абрамов, Д. Ануфриев, Г. Медведев, Б. Ермилов, П. Касьянов, П. Мясников и лиятне. Кржа мезе лядсь синь творческяй наследиясност эзда. Но тянь эздовок ни шарьхкодевсь, што искусствась панчсь эстейнза ки лама жанрань искусствати.

Художниксь Н. В. Ерушев Мордовияса ашезь эря. Но национальностьс коре мордвиноль, сон этюдниконц мархта туркс и нучк етазе республиканьконь 1930 кизоста сявомок фалу примсесь участия тястонь художникнень выставкасост, сяс правас коре лувондови мордовскяй фкя инь сире живописецокс. Сон примась участия Зимняйть сявомса, Советонь II Всероссийскяй съездть и IV Чрезвычайнай Всероссийскяй съездть работаса, нясезе и кулезе тоса В. И. Ленинонь. Тя аф юкстави историческяй событияда меле пингонь етазь, 1964 кизоня, аделазе «В. И. Ленинонь выступлениянц Советонь II съездса» картинать.

Нинге 30-це кизотнень песта Н. Ерушев ушедсь работама «В. И. Ленинонь калмамац» картинать лангса, конань аделазе 1958 кизоня. Мордовияса изобразительнай ленинианать виияфтомаса оцю значениясна Б. Рослековонь «Штаб Октября», Н. Ростовцевонь «В. И. Ленин», В. Буяновонь «По заданию Ленина» работасион Ленинскяй темась Мордовскяй искусстваса сяда эреклась аньцек 60-це кизотнень песта.

Нинге 50-це кизотнень кучкаста ушедозе эсь пейзажнай ленинианац А. А. Мухин. 60-це кизотнень аделазе «Дом в Ульяновске, где родился В. И. Ленин» картинать. Но инь оцю слава авторсь сатсь ся полотнатнень вельде, конатнень сермадозень Ленинскяй Горкаса. Художникть пейзажнай ленинианац ваньсезон эзда фкясь кепотьксонди, мярьгсь: «Тяни стака шарьхкодемс Ленинскяй

сан пингть колга. Мухинонь картинанза максснхть тяфтама возможность».

Лама киза художниксь арьсекшнесе «Красная площадь. К Ленину» темать. Аноклафоль картинать 5 вариантт. Но конашка авторть ашезе озафта сенень. Красная площадесь, В. И. Ленинонь Мавзолейсь и Ленинонди кувака очередсь няфтьфт картинаса.

Художниксь И. И. Сидельников содаф и кода пейзажист, и кода портретист. Но васендакиге сон содаф кода революционнай темань сермады, коса центральнай фигурась В. И. Ленинонь образоц. Тя темати кярьмодсь художниксь нинге студентокс улемстонза. «К Ленинским мыслям» дипломнай работасонза аноклась аф фкя работа, коса шарфтфоль мяльсь тя темати. Сонць художниксь видевпякшнесь, што революциять и мархтонза сотф событиятe фалу салсесазь мяленц эсь крхкашисной, одкшисной мархта.

Кафта кизода меле, аспирантураса тонафнемста сон сермадозе «На штурм Зимнего» оцю полотнать эскизонц, кона удалась аделамс аньцек В. И. Ленинонь шачема шиста 100 кизонь топодемати.

Историческяй видешити верондамась и художественнайста сонь маштозь няфтемац — И. Сидельниковонь главнай задачанза, конатнень путнесыне инголенза эрь работать ушедомста.

Лама киза максcь ленинскяй темати и Н. М. Обухов. Скульпторти тя темась арась этапокс творчествасонза и стама критерийкс, конань вельде кода ба ушксесы характерти, эпохати образть сувамаиц. Скульпторть улихть станковай работанза, но содафт основнойста монументальнай произведениянза. Нят: «Ленин создатель СССР» (1972 к.), «В. И. Ленин» (1973 к.), 1967 кизоня аноклафоль гипсста барельефсь, коса Н. Обухов тяряфнесь няфтемс марксизмань ленинизмань сотксонь, путнемок рядок Ленинонь изображениянц вакс К. Марксонь и Ф. Энгельсонь барельефсион.

Сире поколениянь художникнень мельге ленинскяй темать сяда тов мольфтьсазь синь од ялгасна. Удалась В. Якутровонь «Правда» (1987 к.) работац. Няфтьф эсонза В. И. Ленин, кона эсь кабинетсонза лувсы газетать очередной номеронц. Тя темать кеподезь и од скульпторхне браттне П. и Г. Филатофне. Виде, сатфксена мзярс аф конашкат, но надиятама, што сембось нинге инголе.

Тяни, перестройкань пингть, няеви, што революциянь пафоссь, сонь социальнай и нравственнай идеалонза — главнай принципсь тячиень шити оценкань максомста. И Мордовиянь художникнень, конат кепсезь и кепсесазь революциянь ленинскяй темать, заслугасна тяса аф емла.

Н. КОСИНЕЦ,
изобразительнай искусствань Мордовскяй республиканскяй музейть главнай хранителец.

орбитасна, кувалие шарсидыхть. Пяк лама тяфтама планетада Марсть и Юпитерть орбитасион етксе.

Астрономне стаки мушендыхть од и од емла планетат, максеихть тейст номерхт и лемт.

1916 кизоня астрономсь Сергей Иванович Белявский панчсь таго фкя аф оцю планета, конанди максcь 852 номер. Сонь диаметрац 10-шка километра, а Шить эзда расстояниянц — 200—500-шка миллион километра.

1924 кизоня ученайсь лемдезе тя од планетать: Владилена (Владимир Ленин). Кельгома Ильичень честьс. Тяфтама лем мархта планетась и сувась астрономиянь сембе справочникнендн и лия документтнендн.

М. НИКОЛАЕВ.

[illegible] пингонда вужатть сяи тандфонн.

Пингонь етазь ломаттне синць арасть азоркс и кармасть од эряфонь строима. Но ашесть сатне содамошитне, сяс тостонь эряйхне кармасть тонафнема.

— Лац мяляфтса васенце учительницанькинь Елизавета Яковлевна Успенскаять, — азонды Филипп Семенович. — Кулхцондоськ сонь кода родной тядяньконь. Кемонь кизотольхть тейне, мзярда примамазь пионеркс ялгазень Григорий Назаровонь мархта. Пефтома павазуволень, мзярда Елизавета Яковлевна сотозе кргазон якстерь галстукть. Но пяк колавсь мялезе эста, мзярда кулу мрдамда меле сявозь кргастон галстукть и ердазь пянакуду.

— Рахсема вастокс тиендьсамасть, — мяляфтса, сюцесь эсон тядязе.

Сельмоведьботмоса молень омбоце шиня школав. Но седизень петезе Елизавета Яковлевна, Анна Сергеевна Учватова. Эрь кемонь кудти кемоксиебсь ликвидатор. Аф тейждяль тейнек, но сембе сяка аськолксне инголи няевсть.

1940 кизоня Филипп Семеновичь кочкафоль эстонц «1 пятилетка» колхозонь комсомольскяй организациянь секретарькс. [illegible] клубонь заведующайкс.

— Мзяра надиямадоль эста минь лангозонк, — лятфни Нарватов. — Кодама оцю тефт сашендовсь тиендемс. Мольфтеме контроль велень хозяйствань тефнень мельге, ваноме, штоба афоль салсев-колсев марстонь паршись. Мяляфтсайне комсомолец ялганеньге, конат вярьгак кандозь комсомолецонь лемть. Нят Семен Иванович Семенков, Иван Федорович Назаров, Варвара Филипповна Купцова.

Аф теждяль велеса од эряфонь строямась. Башка сон стакалгодсь коллективизациянь кизотнень. Получамок Со-

[illegible] мрдась Перхляй и кочкафоль «1 пятилетка» колхозонь правлениянь председателькс.

1943 кизоня военкоматсь прважезе Филипп Семеновичень Рязань ошезь фкя заводу работама. Тяка кизоня прнчафоль партиянь членонди кандидатокс. [illegible] весь Нарватов и Рига ошса, коса ульсь заводть филиалоц и коса прважафоль сон работама. Трудендась тоса 1946 кизоти молемс.

Войнань кизотнень странати оцю лезксонь максомашкса СССР-нь Верховнай Советть Президиумонц 1945 кизонь 9 майнь Указсонза Нарватов казьфоль «За победу над Германией в Великой Отечественной войне 1941—1945 г.г.» медальса. 1946 кизоста сявомок 1955 кизоти молемс ульсь колхозонь председателькс, велень Советонь исполкомонь председателькс. 1947 кизоня сувась партияв. 1955 кизоня Нарватов

[illegible] Ленинскяй. — Етихть кизотне, полафневсть поколениятне, полафнесь эряфсь, сяда тов вяртай сире коммунистсь. — [illegible] принципнендн. Ульсть репрессиянь кизот, фкя вастса тапамань пинге, а минь лядондоме сякокс — работаме и работатама, строяме и строятама од эряф, аськолятама инголи. Коммунист ялганенди, мярьгондян: тяда мирендакшне сатфть мархта, а моледа эрекста сяда тов. Надиян, кода афольхть шорсе перестройкати равжа тевонь тиендихне, сон аф лоткафтови, странаньке сяла тов кармай аськолямa сявалла кить эзга, конань няфтезе тейнек Владимир Ильич Ленин.

Н. КУБАНЦЕВА.

МЯЛЕЗЕ УЛЕМС КОММУНИСТОКС

Елена Викторовна ДИНИНА работай старшай мастеркс Саранскяй механическяй заводса. Сонь высшай образованиянц, аделазе Казанскяй химико-технологическяй институтть. Од специалистсь активнай участия примси общественнай эряфса. Тяни, кепотьксонди, вятьсы цехонь комсомольскяй организациять. Аф кунара работас коре ялганза, коммунисттне примазь сонь КПСС-нь членонди кандидатокс. Макстама тячи тейнза вал.

— Партийнай собранияса, коса ванондовсь заявлениязе, коммунисттне максесть лама оржа кизефкс. Например: мес, кле, тяни суват партияв, мзярда ламотне кадондсазь сонь? Аф лиси ли тоньге мархтот стане, што тячи примятядязь, а пингонь етазь саят и путсак шрать лангс партбилетценъ? Ответозе тяфтамоль: мон верондан КПСС-ти и тейнза тяфтама стака пингста мялезе улемс сонь рядонзон эса, мархтонза марса петнемс эльбятьксонь, сяда тов мольфтемс перестройкать.

И нят, верондала, аф шава валхт. Да, мон пяк надиязь ванан вандыень шить лангс. И сонь, васендакиге, сотнекшнеса партиять одкстоптоманц мархта. Эряви азомс, тянь пяльде тиф ни аф кржа. Озадонь седихть ащемать, консерватизмать и бюрократизмать каршес путневихть гласностсь, демократизмась, деловитостсь. Тяни и народнай депутатонь Съездттнень, сессиятнень, ЦК-нь Пленумнень эса мольфтевихть афкуксонь дискуссият. Сяда активнайста кармасть етнема рабочай и партийнай собраниятне, эсост эзондасть сяда лама критикада, азонкшневи сяда лама конкретнай предложенияда.

А кода келиста и панжада мольфтеви тяни партиянь XXVIII съездти КПСС-нь ЦК-ть платформанц и партиянь Уставть проектсон ванондомасна. Ня документтне, кода шнакшневихть, стане и сялневихть, кой-коста сатомшка оржаста, азонкшневихть полафткст, полаткст, максевихть альтернативнай вариантт. Оцю работа мольфтевч семботь сянь тонафнеманц и ванфтоманц коряс, мезсь лезды ня документтнень цебярьгофтомаснонды. Сембось тя пяк пара и ули оцю мяль, штоба перестройкась мольфтеволь сядонга эрекста. Но аф сембось тупенды мяньс. Фкинне сялнесазь перестройкать. Омбоцне трагическяй эльбятьксокс лувондсазь Октябрьскяй революциять, тернихть капитализмать мрдафтоманцты. Пяк пичефтихть националистическяй мяльхне-арьсематне. Аф ваномок стадонга пяк кальдяв экономическяй положениять лангс, кайгихть тердемат забастовкань, митингонь етафтомати — улема, кирдемок мяльса «ков сяда кальдяв — тов сяда цебярь». Арась шють ли аф моднайкс семботь валондомс рдазса, сялдомс. Тянь мархта мон аф согласнаян. Да, эльбятькст ульсть, тянивок эздост аф кржа. Аф пяк лац, кепотьксонди, лиссь винада симондемать каршес тюремать ладяманц мархта, эзондафтоме пяк лама спекулянтта, касы преступностсь, лафчемкшни дисциплинась. Стаки пяк емла трудонь производительностсь. Ашуфт магазиноньке. Эсост ашет нльне нинь эрявикс товархне. Но сембодонга ломаттне аф довольнайхть продуктань аф сатнемать мархта. Мольфтсть мяль кувака очереттне...

Конешна, сяда товга кармайхть эльбятькст. Кие аф работай, ся аф эльбятькшни. Но эряви семботь тиендемс, штоба аф полямс синь, саты эльбятькшнеме.

Партиясь ульсь вятикс Октябрьскяй революцияса. Сонь руководстванц ала аф ваномок сталинщинать мархта тиф оцю зиянть лангс, Советскяй Союзсь лиссь великай державатнень лувксс. Минь партияньке ульсь вятикс-воленьдайкс сембе человечествать историяса инь страшнай войнаса. А тяни партиясь сонць илештезень эсь эльбятьксонзон, сонць няфтезень пуроптф афсатыксонь и ешмотнень и тердезе народть перестройкати.

Дэ, партияти тяни стака. Аф тежда меки сатомс авторитет, штоба народсь верондаль тейнза. И пяк обидна, што тяфтама пингть мушендовихть стама ялгат, конат плхнесазь или ерясазь партбилетсон. И тянь лувондсазь шють ли аф героизмакс, кле, вов кодаман мон... Улема, лувондсазь, што партиясь ваяма лангса. Синь тиендихть стане, кода тиендихть сят, кит васенцекс ворьготькшнихть ваяй корабльть эзда. Но партиясь аф ваяй. Тя мзярдовок, монь койсон, аф кармай улема. Главнайсь тячи — аф ащемс фкя вастса, арьсемс, работамс илештень кятть, фалу вешендемс, аф учсемок кодамовок вярдень указаният, инструкцият и стак тов.

А сембе ли, например, эсь цеховой партийнай организациясонк, коса 46 ломань, активнайхть, сембе ли боецт? Сембе ли ащихть ингольце рятгнень эса? Ответсь фкя — аф, аф сембе. Конешна, миньцонк улихть стама коммунистт, конат сембоса няфнихть пример, ащихть инголи вяти вийкс. Тянь васендакиге ули кода азомс фрезеровщицать, од ломанень наставницать В. А. Сапуновать колга. Стане жа аньцек шнамс можна автоматонь наладчикть Закотей ялгать и кой-кона лия коммунисттнень.

Ужяль, но етксонк улихть и стамот, конат зепсост каннихть партийнай билетт, а мезьсовок прясион аф няфнесазь. А эдь партияв сувамстост, улема, надияфнесть улемс примернайкс. А фкя ялгась наладчиксь В. С. Коннов максcь заявления партияста тумать колга. Мезьса главнай туфталсь? Кле, лама партвзнос сашендови панцемс. Аф весть мархтонза корхнефоль, но эсь решениянц ашезе полафта. Сяс савсь пяшкодемс сонь эняльдеманц. И, монь койсон, лан тисть коммунисттне. В. И. Ленинонь валонзон коряс, катк ули сяда кржа, но сяда цебярь.

Меколи нинге весть азса, што мялезе улемс КПСС-нь членттнень етксa, ся партияса, конанди лихтевомшка странаньке кризисста. И тянь мон тиендьса аф сяикс, штоба получамс эстейне кодамовок привилегият-мееть, а мекольлякт, штоба сембе пинге путомс тейст не. Катк афкукс коммунистти фкя и сяка привилегияке фалу ули — молемс инголи, вятемс эсь мельганза лиятнень.

Корхтамать сермадозе
И. ЛУШКИН.

Тейнек азондсть

Н. С. МАКАРОВА,
Сире Шайгав велень эряй, пенсионерка.

Весть кати-кода шоворсь онозон Ленин. Озаф ваксозон и кизефни эряфть колга. Мон азондан: кона валозень азса рузкс, конань — мокшекс, а сон сякокс шарьхкодьсамань и фкявок валня аф азы туркс. Монць серенек трнатан: сонць Ленин корхни мокшень бабать мархта. Сяльде мон кизефтине, кода сон эряй-ащи. «Лац, — отвечась Ленин, — монь сидеста лятфнесамазь, аньцек кивок кши сускомня аф макссн».

Ленин лама тись тейнек. Сон полафтозе марнек эряфонькoнь. Лятфтаса тядязень аазконц, кода сон, кемонь кизоса стирнясь, якась велева кши сускомонь ащема. И конашкава тейнза ульсь визькс, мзярда кудазорсь, коза сувась кши сускомонкса, азозе тейнза: «Стирняй, аде сувафттядязь рьвянякс, месть нищайкс тиендят». Толкс крьвязсть эста щека прянза тядязень, а тиемс аш мезе, вачеда вдь кулат.

А тяни ваность, кода эряйхть шабатне. Тейст и садикт, и школат, и лагерьхть-санаторият. Щафт-карафт, топодьстот. Тонафнек, коса мяльце, хоть техникумса, хоть университетса-институтса. Монь колма шабане получасть высшай образования, сембе работайхть вастсост. Упоконе ни оцюфт, эрь кизоня ваймосихть пионеронь лагерьса. Монць пенсиясан, сяван 70 цалковай. И сембе тя павазу эряфть сотнеса Ленинонь лемонц мархта.

СЁРМАСТА СТРОЧКАТ

✦ Трудонь кельгикс касыхть иттне Атюрьевскяй райононь Пичепулоня велень кафкса кизонь школаса. Синь няфнихть пример тонафнемаса, общественнай тевса, фалу лезнихть серовь урядамста, моламарень тергамста, жувата мельге якамста эсь «Партизанский» совхозсноньды. Тяфтатнень етксот Галя Паньжина, Василий Очков, Светлана Брычлина, Валентина Миркина и лиятне.

И. ВЕШКИН.

ОДОНЬ ЭРЬГЯТЬ—ПАРА ТЕВС

водендакшнесазь культурань республиканскяй училищаса тонафнихне

САРАНСКЯЙНЬ сценать лангса аф весть няфнезь эсь асуснон республикань велетнень эзда саф самодеятельнай артисттне. Синь пара мяльса кштистьморасть, пеетькшнесть-сингорясть, эреклафнесть сельминголе этютт народнай эряфста, иласта. Концертснон ваномста сембе пуромфнень таколфнесыне ся, конашкава маштыхть велеряйхне народонькон кунардонь обуцянзон ванфтсма, национальнай традициятнень, койхнень кельгозь вииафнема. Ламотнень кенярьфнесазь инжиххнень маштомошисна, синь исполнительскяй мастерствасноn касомац. Сембода лац тя няевсь художественнай самодеятельностень коллективнень смотраснон пингста, кона лемтьфоль Мордовскяй автономиять 60 кизонцты. Концертта меле ломаттне азонкшнесть лемозост аф кржа шнама вал. Тя касфнезе и артисттнень и сембонь сятнень мяльснон, кит вятезь смотрати анокламаса тефнень, арьсекшнезь-латцезь и мольфтезь работать концертнай программатнень нозякофнемаса — велень клубонь и культурань кудонь работникнень. Ня ломаттне, аф ваномок оцю сталмотнень и проблематнень лангс, пуропнесазь эсь перьфкаст самодеятельнай искусствань сембе кельгихнень и шиста шис заботендайхть сянь квалма, штоба коль сяда валдста крьвязькшнельхть народнай талантонь тяштенятне.

Велень клубса тячи работайхнень еткса аф кржа коза вайме, тевонь содай специалистта, конат палозь палыхть эрь вастса, пяшксет эрьгада, аф маштыхть стак ацекшнема. Синь «крьвяснесазь» ваксссост сембонь, творческяй толия мархта малаткшни ломаттнень ваймамаснон, етка пингснон ладяманцты, и сембе ся задачатнень пяшкодемаснонды, конада пефтома тячи велень клубть инголе. Тяфтапнень еткста эряви сувафтомс и учебнай заведениясь, кона нильгемоньшка киза ни касфни культурань кадрат республикань велень клупненди и библиотекатненди. Тя — культпросветучилищась, кона мелянь сентябрьста сявомок полафтозе эсь статусонц — лемдевсь культурань республиканскяй училищакс. Сон заици пара здания Саранскяйть кучкаса. Тячи тяса шинь и заочнай отделениясa тонафни иле сядода лама од ломань. [illegible]

найсь лятфнень эзда арси цебярь специалистокс, кона эреклафтолезе велень клубть. тиелезе сонь ломаттненди кельгома вастокс. И шарьхкодеви. мес тяфта лисенди. Васенце туфталкс, кода содаф, ащи ся, што культурань работникнень пяк емла зарплатасна. Тянь квалма лама корхневи, а тиендеви кржа. И аньцек сай кизоть, шять, кой-конашкада цебярьгофтовихть тевсна материальнай ширде. Омбоцесь ся, што веленса аф кодамот условиятне работамс, а кой-коса и пяк кальдяфт. Тякомь маркта, клубть лангс аф шарфнихть сатомшка мяль велень руководительхне, тейнза аф максеви эрявикс лезкс. Азома сявок: культпросветработниконь тевть кочксесазь и касфнесазь корязонза эсь содамошиснон оттнень еткста аф инь цебярьхне. Сидеста од ломаттне, конатнень синцень емла культурасна, аш ломаттнень мархта работамс кодамовок асусна. И тяфтапневок савихть примсемс тонафнема культурань училищав.

Учебнай заведениянь педагогическяй коллективти сашендови лама вий путнемс, штоба кочкамс стама тонафнихть, конат кельголезь кочкаф профессиять. Сави якамс велева, васетькшнемс школьникнень, корхнемс хозяйствань руководительхнень мархта. И аф аньцек васетькшнемс, но и няфнемс, мезе сатнихть училищаса од ломаттне.

Ся шиня, мзярда минь саме тяза, училищань агитбригадать мархта туфоль Большеберезниковскяй районц директорть воспитательнай работань коряс заместителец Нина Ивановна Пономарева. Тяда инголе училищаста тонафнихне и синь тонафтысна улендсть Дубенскяй, Атяшевскяй, Атюрьевскяй, Ельниковскяй, Краснослободскяй райоттнень эса, лама лия вастова. Кеме соткст кирди учебнай заведениять коллективоц велень клупнень, исяконь выпускникнень мархта, конат аф шуроста синць сувсихть тяза лезксонкса: вдь работать ушедомста васьфневихть апак учсек сталмот. И синь ставихть, кда тянь тиемста ряцок ащихть тевонь содай педагокне. Училищаса, кона колма кизода инголе нинге Ардатовасоль, кочкаф од и сембе ширде лац аноклаф педагогонь коллектив. Тонафнихнень корхтамань культураснон маштозь касфнесы Нина Николаевна Боронина. Кода кирдемс пря сценать лангса, кода азонкшнемс лац валхнень—лама секрет панчси велеста саф стирнятненди опытнай педагогсь. Народнай, классическяй танецнень коряс маштомашиснон касфнесыне хореографическяй отделениясa Людмила Алексеевна Мажарцева.

Башка эряви корхтамс преподавательхнень колга, конат састь Саранскяи Ардатоваста марса училищать мархта. Кемгафксува киза эряфстонза макссь тяса работамати Валентина Васильевна Трусова. Сон етафнесыне занятиянзон вокальнай класса, тонафтсыне воспитанниконзон лац морама. Училищань тяфтама класса мзярда-бди касфнезе асувонц тяни республикань содаф артисткась Нина Маркова.

— Кинь ули талантоц — аф эрьгоди, кяльсы эсь кинянц, — азозе васедемстонк Валентина Васильевна, варжакстомок перьфканза пуромф од ялганзон лангс, конат састь занятияс.

В. В. Трусова работай училищаса марса мирденц Леонид Ивановичень мархта. Синь путнихть оцю вклад культработниконь од кадрань касфнемаса тевти.

Аф тежде училищаса велеста саф стирьхненди и церятненди тонафнемань программась. Общеобразовательнай циклань предметта башка, сави етамс лама специальнайда. Но сятненди, кит седикс-ваймокс кярьмотькшнихть тевсноды, сталмот[illegible] сяськовомшкат. Це-

ТВ ВАНОСТЬ САЙ НЕДЯЛЯТЬ 1·2 ПРОГРАММАТНЕ

понедельник

23 АПРЕЛЬСТА

Васенце программась. 6.30—17.30 — Профилактическяй работат. 17.30 — Идень част. 18.30 — «Пингсь». 19.00 — «Минь и экономикась». 19.45—«Два несовершенных человека». Художественнай фильма. 21.00 — «Пингсь». 21.30 — «Коллаж». 21.35 — Актуальнай интервью. 21.45 — Литературно-художественнай программа. 23.45 — Кулят.

Омбоце программась. 8.00—13.30 — Профилактическяй работат. 13.30 — «Странный брак». Художественнай телефильма. 1-це сериясь. 17.20 — Кулят (С). 17.30 — Мокшень кяльса кулят (С). 17.40 — РСФСР-нь ошнень телестудиясна. «Маршалсь Жуков. Стака кизот». 18.10 — «Советтне, модась, демократиясь». 18.50 — «Корхтай фестивальсь» (С). 19.40 — Лацкас удода, итть! 20.00 — Спортивнай передача. 20.45 — Музыкальнай телеабонементсь. 22.00 — СССР-нь Верховнай Советть сессияса.

шавши

24 АПРЕЛЬСТА

Васенце программась. 6.30—«120 минута». 8.30 — Документальнай телефильмань премьера. 8.45 — Концерт. 9.10 — «Два несовершенных человека». Художественнай фильма. 10.25 — Документальнай телефильма. 10.55 — Тя ульсь... ульсь... 11.25 — Идень част. 12.25 — «Коллаж». 12.30 — «Пингсь». 15.30 — Кулят. 15.45 — Концерт. 16.20 — Документальнай телефильма. 17.10 — «Мезень колга морайхть мастор лангонь иттне». 18.00 — Аф пелезь арнеманкса. 18.30 — «Пингсь». 19.00 — Тя тейнть тиеви. 19.45 — «9-це студиясь». 20.45 — Концерт. 21.00 — «Пингсь». 21.30 — Актуальнай интервью. 21.40 — Мультфильмат ошюфненди. 21.55 — Хоккейса миронь чемпионатсь. Чехословакиянь сборнайсь—СССР-нь сборнайсь.

Омбоце программась. 8.00—Шобдавань гимнастика. 8.15—Научно-популярнай фильма. 8.35, 9.35 — Географиясь. 8 классь. 9.05 — Французскяй кяльсь. Тонафнемань 1-це кизось. 10.05 — Французскяй кяльсь. Тонафнемань 2-це кизось. 10.35. 11.35 — Историясь. 7 классь. 11.05 — Рузонь кяльсь. 12.05 — Документальнай телефильма. 12.45—«Лихтибрятне». 13.15 —«Странный брак». Художественнай телефильма. 2-це сериясь. 14.25. — Ритмическяй гимнастика. 17.40 — Кулят (С). 17.50 — Телеочерк (С). 18.00 — Эрзянь кяльса кулят (С). 18.15 — «Од ломанень каналсь» (С). 19.15 — Хоккейса миронь чемпионатсь. Швециянь сборнайсь — Канадань сборнайсь. 2-це и 3-це периоттне. Перерывста — 19.50 — Лацкас удода, итть! 21.00 — Документальнай телефильма. 21.30 — Передача НЛО-тнень колга. 22.00 — СССР-нь Верховнай Советть сессияса. 00.30 — Кулят.

вержи

25 АПРЕЛЬСТА

Васенце программась. 6.30—«120 минута». 8.35 — «Мезень колга морайхть мастор лангонь иттне». 9.30 — Хоккейса миронь чемпионатсь. Чехословакиянь сборнайсь — СССР-нь сборнайсь. 11.20 — Документальнай фильма. 11.55 — «Радуга» международнай телефестивальсь. 12.30 — «Пингсь». 15.30 — Кулят. 15.45 — Концерт. 16.10 — Диалог компьютерть мархта. 16.55 — Документальнай телефильмань премьера. 17.30 — Идень част. 18.30 — «Пингсь». 19.00 — «Властть — Советтненди». 19.30 — Кинопанорама. 21.00—«Пингсь». 21.30 — «Коллаж». 21.35 — Футболса ялгань васедема. Ирландиянь сборнайсь — СССР-нь сборнайсь. 22.25 — Актуальнай интервью. 22.35 — Футболса ялгань васедема. Ирландиянь сборнайсь — СССР-нь сборнайсь. 23.25 — Концерт. 23.50 — Кулят.

Омбоце программась. 8.00 — Шобдавань гимнастика. 8.15—Документальнай фильма. 8.35, 9.35. —Физикась. 9 классь. 9.05 — Немецкяй кяльсь. Тонафнемань 1-це кизось. 10.05—Немецкяй кяльсь. Тонафнемань 2-це кизось. 10.35, 11.35 —Музыкась. 5 классь. 11.05 — Научно-популярнай фильма. 12.05 — Документальнай телефильма. 12.30 — Морай РСФСР-нь заслуженнай артисткась Л. Рюмина. 13.10 — «Странный брак». Художественнай телефильма. 3-це и 4-це сериятне. 17.00 — «Родной модась» (С). 17.40 — Кулят (С). 17.50 — Мокшень кяльса кулят (С). 18.00 — СССР-нь Верховнай Советть сессияса. Перерывста — 20.00 — Лацкас удода, итть!

шуваланя

26 АПРЕЛЬСТА

Васенце программась. 6.30—«120 минута». 8.35 — Футболса ялгань васедема. Ирландиянь сборнайсь — СССР-нь сборнайсь. 10.15 — Мультфильма. 10.25 — «Путешественниконь клубсь». 11.25 — Идень част. 12.25 — «Коллаж». 12.30 — «Пингсь». 15.30 — Кулят. 15.45 — Концерт. 16.35 — Научнай вестниксь. 17.20 — Татарскяй народнай морот морай К. Хайрутдинова. 17.45 — «...кемготувоти молемс и сяда тов». 18.30 — «Пингсь». 19.00 — «Коллаж». 19.05 — Мультфильмат оцюфненди. 19.15 — Хоккейса миронь чемпионатсь. Чехословакиянь сборнайсь — Швециянь сборнайсь. 2-це и 3-це периоттне. 21.00 — «Пингсь». 21.30 —Хоккейса миронь чемпионатсь. СССР-нь сборнайсь — Канадань сборнайсь. 00.30 — Кулят.

Омбоце программась. 00.00 — Эфирса «Чернобыль» телемарафонц кона моли 24 част.

пяденця

27 АПРЕЛЬСТА

Васенце программась. 6.30 — «120 минута». 8.30 —Хоккейса миронь чемпионатсь. СССР-нь сборнайсь — Канадань сборнайсь. 10.15 — Кинопанорама. 11.45 —«...кемготувоти молемс и сяда тов». 12.30 —«Пингсь». 15.30 —Кулят. 15.45 —Терьетидянь Свердловскяй опер- [illegible] морось». 21.00 — «Пингсь». 21.30 — «Коллаж». 21.35 — «Взгляд». Информационно-музыкальнай передача. Аделамдонза меле — Кулят.

Омбоце программась. 8.00 — Шобдавань гимнастика. 8.15 — Научно-популярнай фильма. 8.35, 9.35 — Перьфпяльдень [illegible] 1-це сериясь. 13.25 — Документальнай телефильма. 14.15 — Ритмическяй гимнастика. 14.45 —Концерт. 17.05 —«Продтовары» объединениянь торговлянь ветераттнень васедемасна (С). 18.05 —«Экономикась и минь» (С). 18.55 —Кулят (С). 19.05 — Эрзянь кяльса кулят (С). 19.15 —Телевизионнай программа (С). [illegible]

маснон, етка пингснон ладямацты, и сембе ся задачатнень пяшкодемаснонды, конада пефтома тячи велень клубть инголе. Тяфтапнень еткста эряви сувафтомс и учебнай заведениясь, кона ... культуран кадрат республикань велень клупненди и библиотекатненди. Тя — культпросветучилищась, кона мелянь сентябрьста сявомок полафтозе эсь статусонц — лемдевсь культурань республиканскяй училищакс. Сон занци пара здания Саранскяйть кучкаса. Тячи тяса шинь и заочнай отделениясa тонафни ниле сядода лама од ломань. Пцтай сембе — веленнет. Колма-ниле кизода меле училищав эрь сайсь лисенди тяста велети пяк эрявикс специалистокс: культпросветработань организаторкс, самодеятельнай хореографическяй коллективонь, хоронь, оркестрань руководителькс. Аноклакшневихть тяса и баянистт-аккомпаниаторхт. Виде, аф сембе выпускникне ляткшнихть культурань сфераса, аф каж... севи эрявикс ... сявок: культпросветработниконь тевть кочксесазь и касфнесазь корязонза эсь содамошиснон оттнень еткста аф инь цебярьхне. Сидеста од ломаттне, конатнень синцень емла культурасна, аш ломат... най работань коряс заместителец Нина Ивановна Пономарева. Тяда инголе училищаста тонафнихне и сінь тонафтысна улендсть Дубенскяй, Атяшевскяй, Атюрьевскяй, Ельниковскяй, Красно... кшнемс лац валхнень — лама секрет панчси велеста саф стирнятненди опытнай педагогсь. Народнай, классическяй танецнень коряс маштомашиснон касфнесыне хореографическяй отделениясa ромф од ялганзон лангс, конат састь занятияс.

В. В. Трусова работай училищаса марса мирденц Леонид Ивановичень мархта. Сянь путнихть оцю вклад культработниконь од кадрань касфнемаса тевти.

Аф тёждя училищаса велеста саф стирьхненди и цератненди тонафнемань программась. Общеобразовательнай циклань предметта башка, сави етамс лама специальнайда. Но сятненди, кит седикс-ваймокс кярьмотькшнихть тевснонды, сталмотне сяськовомшкат. Цебярьхть тянкса условиятневок. Но главнайсь, тяса заботендави сянкса, штоба велеста саф стирьхне и цератне мрдальхть меки шачема вастозост эрявикс, пяк кондясти ломанькс, кинь трудса мазептолезе тястонь эряфть.

Н. ЗОТОВА.

СНИМКАТНЕНЬ ЭСА: училищань тонафнихне етка пингста.

КРОССВОРД

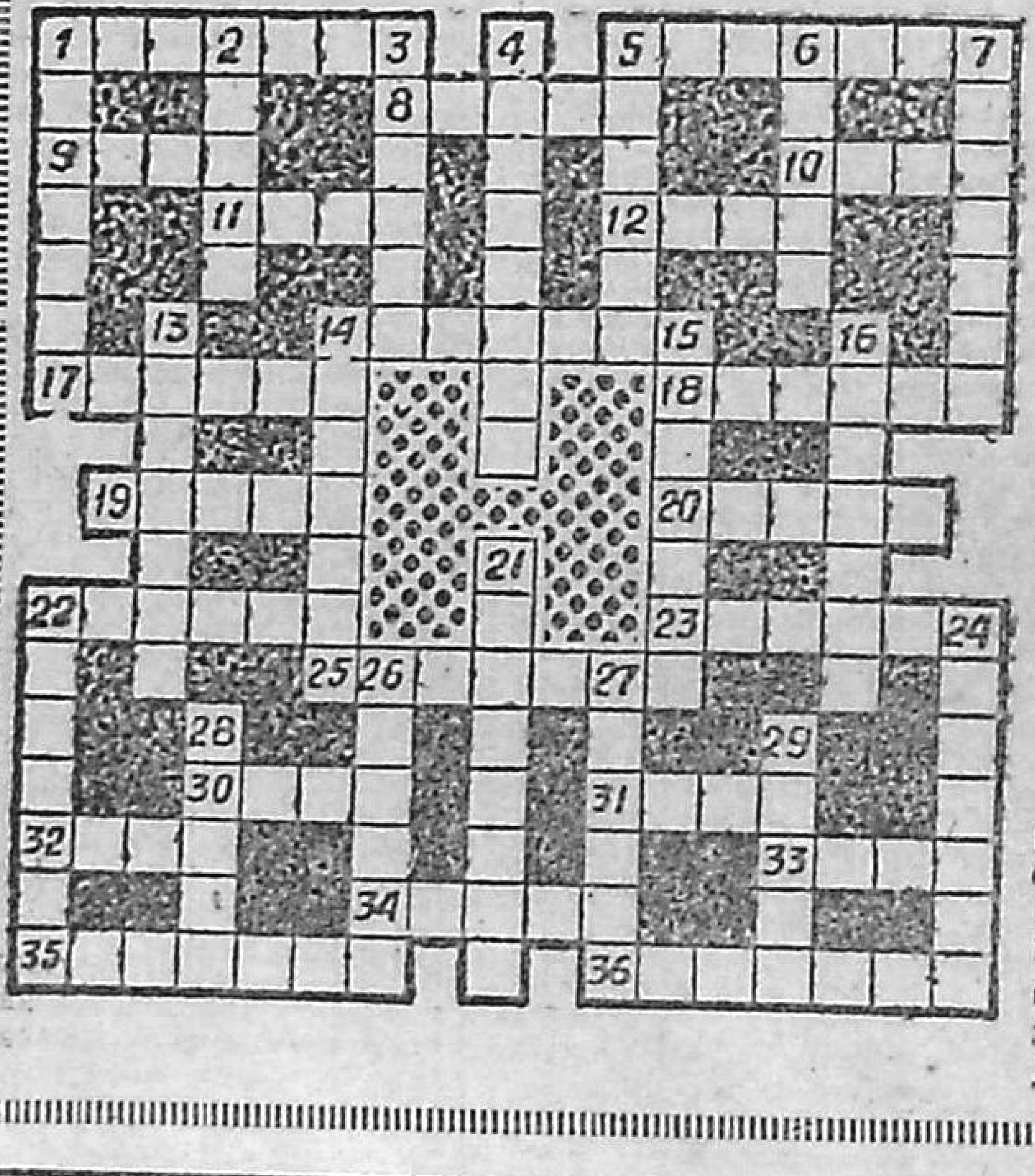

Кержи ширде видити: 1. Иттненди лемтьф материалонь ужения, кона лисенди «Мокшень правдаса». 5. Мордовияса районнай центра. 8. Трватнень вельде пеедема. 9. Перень сера. 10. Тундань ков. 11. СССР-са административно-территориальнай единица. 12. Эрзянь содаф поэт. 14. Мордовскяй АССР-нь заслуженнай артистка, певица. 17. Легендарнай крейсер. 18. Советскяй содаф певец, СССР-нь народнай артист. 19. Учебнай заведения. 20. Искусствань вид. 22. Самолетонь вяти. 23. Советскяй писатель. 25. Светонь пяльке. 30. Кувалмонь ункстама единица, кона нолявсь тевс кунардонь пининень. 31. Союзнай республикань столица. 32. Авань лем. 33. Костюмса ярмаконь. мезень путомс васта. 34. Радня ломань, ава. 35. Воинскяй звания. 36. Имож.

Вярде алу: 1. Севонень кядьге. 2. Воинонь шлем. 3. Государства Центральнай Америкаса. 4. Мокшень поэт. 5. Авиациянь маршал, Советскяй Союзонь кафксть Герой. 6. Пушной зверня. 7. Советскяй авиаконструктор. 13. Ляпе нула, кона карьсемста ашкорязи пильгцень перьф. 14. Велеса кудть вакссе стройсеви помещения. 15. США-са штат. 16. Частонь деталь. 21. Атмосфернай осадкат. 22. Саранскяйть маласа поселка. 24. Питни кагод или шумонь пандома документ. 26. Алянь лем. 27. Автомобилень деталь. 28. Кал. 29. Органическяй удобрения.

ОТВЕТТНЕ КРОССВОРДТИ, КОНА ПЕЧАТЛАФОЛЬ ГАЗЕТАНЬКОНЬ 14 АПРЕЛЕНЬ НОМЕРСОНЗА

Кержи ширде видити: 7. Шякшата. 8. Огарева. 9. Алабама. 10. Пеелем. 13. Лепляй. 16. Акула. 19. Семафор. 20. Пешуфта. 21. Стадион. 23. Алгебра. 27. Пуром. 28. Вирява. 31. «Пургаз». 33. Гонорар. 34. Линотип. 35. Нагаева.

Вярде алу: 1. Пяште. 2. Шарам. 3. Сэранка. 4. Корабль. 5. Латал. 6. Автол. 11. «Ессентуки». 12. Лопа. 14. Перу. 15. Екатерина. 17. Корож. 18. Пеель. 22. Дыня. 24. Егор. 25. Турнепс. 26. Сопрана. 29. Рубин. 30. Агути. 31. Прага. 32. Глава.

Тячи газетатнень эса

«СОВЕТСКАЯ МОРДОВИЯ»

Тячи номерса — ТАСС-ть отчетоц Москуса торжественнай заседанить колга, кона лемтьф В. И. Ленинонь шачема шиста 120 кизонь топодемати, а стане жа сообщения Саранскяйса торжественнай заседанить колга, ТАСС-ть отчетоц Федерациянь Советть и СССР-нь Президентскяй советть марстонь заседаниясnон колга, кона ульсь Кремляса 18 апрельста, лия официальнай материалхт, подборка ленинскяй субботникти анокламать колга, Чувашскяй АССР-нь Алатырь ошень эряйть Н. Головченконь «С. Эрьзянь васенце биографоц» материалоц.

«ЭРЗЯНЬ ПРАВДА»

Номерса — ТАСС-ть материалоц Москуса торжественнай собранияста, кона лемтьф В. И. Ленинонь шачема шиста 120 кизонь топодемати, В. И. Ленинонь шачема шинцты лемтьф страницась, А. Лежиковонь «Порф» рассказоц, Победать 45 кизонцты А. Агутовонь материалоц.

сборнайсь. 10.15 — Мультфильма. 10.25 — «Путешественниконь клубсь. 11.25 — Идень част. 12.25 — «Коллаж». 12.30 — «Пингсь». 15.30 — Ку... «...кемготувоти молемс и сяда тов». 18.30 — «Пингсь». 19.00 — «Коллаж». 19.05 — Мультфильмат оцюфненди. 19.15 — Хоккейса миронь чемпионатсь. Чехословакиянь ... кейса миронь чемпионатсь. СССР-нь сборнайсь — Канадань сборнайсь. 00.30 — Кулят.

Омбоце программась. 00.00 — Эфирса «Чернобыль» телемарафонц кона моли 24 част.

пяденця

27 АПРЕЛЬСТА

Васенце программась. 6.30 — «120 минута». 8.30 — Хоккейса миронь чемпионатсь. СССР-нь сборнайсь — Канадань сборнайсь. 10.15 — Кинопанорама. 11.45 — «...кемготувоти молемс и сяда тов». 12.30 — «Пингсь». 15.30 — Кулят. 15.45 — Терпетядязь Свердловскяй опернайсь... 16.35 — «Социализмать проблемаиза: тячись и сай пингсь». 17.20 — Мультфильма. 17.30 — Документальнай телефильма. 18.20 — «Пингсь». 19.00 — Мультфильма. 19.10 — «Аф дипломатическяй беседат». Примай участия Великобританиянь иностраннай тевонь министрсь Д. Хэрд. 19.30 — «90-це кизонь морось». 21.00 — «Пингсь». 21.30 — «Коллаж». 21.35 — «Взгляд». Информационно-музыкальнай передача. Аделамдонза меле — Кулят.

Омбоце программась. 8.00 — Шобдавань гимнастика. 8.15 — Научно-популярнай фильма. 8.35, 9.35 — Перьфпяльдень мирсь. 2 классь. 8.55 — Научно-популярнай фильма. 9.05 — Английскяй кяльсь. Тонафнемань 1-це кизось. 9.55 — Научно-популярнай фильма. 10.05 — Английскяй кяльсь. Тонафнемань 2-це кизось. 10.35, 11.35 — Историясь. 9 классь. 11.05 — Научно-популярнай фильма. 12.05 — «Дом отца твоего». Художественнай телефильма. 1-це сериясь. 13.25 — Документальнай телефильма. 14.15 — Ритмическяй гимнастика. 14.45 — Концерт. 17.05 — «Продтовары» объединениянь торговлянь ветераттнень васедемасна (С). 18.05 — «Экономикась и минь» (С). 18.55 — Кулят (С). 19.05 — Эрзянь кяльса кулят (С). 19.15 — Телевизионнай программа (С). 20.00 — Лацкас удода, итть! 20.15 — Информационнай программа. 21.00 — Документальнай телефильмань премьера. 21.30 — Спортсь сембонди. 21.45 — Волейболса мировой лигань первенствась. Алятне. СССР-нь сборнайсь — Голландиянь сборнайсь.

ёткши

28 АПРЕЛЬСТА

Васенце программась. 6.30 — «120 минута». 8.35 — Документальнай телефильма. 9.05 — «Завтра выйдешь? Фильма-иттненди. 10.10 — Концерт. 11.00 — «Эряк, мастор!» 12.30 — «Пингсь». 15.30 — Кулят. 15.45 — РСФСР-нь музыкальнай фольклорсь. 16.30 — Киножурнал. 16.40 — Литературнай передача старшеклассникненди. 18.00 — Коммерческяй вестниксь. 18.30 — «Пингсь». 19.00 — Концерт. 19.30 — Мультфильма. 19.40 — «Два бойца». Художественнай фильма. 21.00 — «Пингсь». 21.30 — «Телескоп». 21.55 — Хоккейса миронь чемпионатсь. Финальнай группань командатнень матчсна. 00.30 — Кулят.

Омбоце программась. 8.00 — Шобдавань гимнастика. 8.15 — Научно-популярнай фильма. 8.35, 9.35 — Историясь. 6 классь. 9.05 — Итальянскяй кяльсь. 10.05 — Научно-популярнай фильма. 10.35, 11.35 — Историясь. 9 классь. 11.05 — Тядязе, алязе и мон. 12.05 — «Дом отца твоего». Художественнай телефильма. 2-це сериясь. 13.15 — Морай РСФСР-нь народнай артисткась А. Стрельченко. 13.55 — Документальнай телефильма. 14.20 — «Тейть лисема, артист!» Елена Ласько. 17.50 — Кулят (С). 18.00 — Мокшень кяльса кулят (С). 18.10 — «Минь и ломаненьке» (С). 18.50 — Концерт (С). 20.00 — Лацкас удода, итть! 20.15 — Хоккейса финальнай группань командатнень матчсна. 21.55 — «Бухарестскяй паспорт». Художественнай фильма.

недляшя

29 АПРЕЛЬСТА

Васенце программась. 6.30 — «120 минута». 8.30 — «Спортлототь» тиражец. 8.45 — Документальнай фильмат. 9.15 — Мультфильма. 9.35 — Хоккейса миронь чемпионатсь. Финальнай группань командатнень матчсна. 11.35 — Концерт. 12.30 — «Пингсь». 13.00 — Морай и кштиодкснись. 13.15 — «Так и будет». Художественнай телефильма. 1-це и 2-це сериятне. 15.30 — Кулят. 15.45 — Мультфильма. 16.15 — Концерт. 16.45 — Документальнай телефильмань премьера. 17.15 — «Велень част». 18.30 — «Пингсь». 19.00 — Мультфильма. 19.15 — «Суперограбление в Милане». Художественнай фильма. 21.00 — «Пингсь». 21.30 — Недляшинь нравственнай проповедь. 21.45 — П. И. Чайковскяй. 100 романс. 22.05 — Футбольнай обозрения. 22.35 — «90 кизонь КВН-ц». Днепропетровскяй государственнай университетонь и Киевскяй политехническяй институтонь командатнень васедемасна.

Омбоце программась. 8.00 — Шобдавань гимнастика. 8.15 — Мультфильма. 8.45 — Телеочерк. 9.15 — Документальнай телефильмань премьера. 9.45 — «Бухарестскяй паспорт». Художественнай фильма. 10.50 — Документальнай телефильма. 11.40 — «Семеро смелых». Субтитра мархта художественнай фильма. 13.10 — Концерт. 14.05 — «Коллаж». 14.10 — Содасть: Теймураз Мурванидзе. 14.30 — «Советская Россия» видеоканалсь. 17.00 — Международнай программа. 18.00 — Фильма-концерт. 18.30 — «Пингсь». 19.00 — Футболса СССР-нь чемпионатсь. «Шахтер» — «Спартак». Перерывста — 19.45 — Лацкас удода, итть! 20.50 — Волейболса мировой лигань первенствась. Алятне. СССР-нь сборнайсь — Голландиянь сборнайсь. 21.35 — «Женитьба». Художественнай фильма. 23.10 — Боксса СССР-нь и США-нь сборнай командатнень матчсна.

РАБОЧАЙ ШИСЬ — 9 ЧАСТСТА СЯВОМОК 18 ЧАСТТИ МОЛЕМС (ЕТКШИДА И НЕДЛЯШИДА БАШКА)

ГАЗЕТАНЬКОНДИ МОЖНА СЕРМАТФТОМС «СОЮЗПЕЧАТЕНЬ» СЕМБЕ ПУНКТТНЕНЬ ЭСА.

редакторти — 4-49-77, редакторть заместителенцты — 4-42-51, ответственнай секретарти — 4-57-03, секретариату — 4-42-80, отделхненди: партийнай эряфонь — 4-42-53, промышленностень — 4-56-53, 4-42-68, велень хозяйствань — 4-55-76, 4-57-73, культурань и бытонь — 4-57-90, 4-48-56, сермань — 4-56-61, переводчикненди — 4-57-65, дежурнайхненди — 7-59-84, корректорскяй и выпускающайтв — 7-62-53, «Мокшень правдать» корреспондентскяй пунктонзонды: Ковылкинаса — 2-22-54, Краснослободскяйса — 2-14-03.

ГАЗЕТАСЬ ЛИСЕНДИ НЕДЛЯТИ КОЛМОКСТЬ: ШАВШИСТА, ШУВАЛАНЯСТА и ЁТКШИСТА

Газетать индексоц 52780.

Заказть № 2764. Ю-01692.

Редакторсь П. П. КУЛЕШОВ.

Газетась печатлаф Издательствань полиграфиянь и книжнай торговлянь тефнень коряс Мордовскяй АССР-нь государственнай комитетонь «Красный Октябрь» типографияса: Саранск ошсь, Советскяй ульцясь, 55-а кудсь.